

TEGNFORKLARING

Samferdselsanlegg og teknisk infrastruktur (PBL2008 §12-5 NR.2)	
	Veg
	Annen veggrunn - tekniske anlegg
	Annen veggrunn - grenseareal
	Parkering
Landbruks-, natur og friluftsområder samt reindrift (PBL2008 §12-5 NR.5)	
	Friluftformål
Bruk og vern av sjø og vassdrag (PBL2008 §12-5 NR.6)	
	Friluftsområde i sjø og vassdrag
	Angitt formål i sjø og vassdrag/andre angitte hovedformål
Hensynsomner (PBL2008 §12-6)	
	Faresone - Ras- og skredfare
	Sikringsone - Andre sikringsoner
	Angithensynsomne - Bevaring naturmiljø
	Angithensynsomne - Bevaring kulturmiljø
Bestemmelseområder (PBL2008 §12-7)	
	Bestemmelseområde-Anlegg- og riggområde
	Bestemmelseområde
Juridiske linjer og punkt PBL2008	
	Sikringsogengrense
	Angithensynsgrense
	Bestemmelsegrense
Felles for PBL 1985 og 2008	
	Regulerings- og forbyggelsesplanområde
	Planens begrensning
	Faresonegrense
	Formålsgrense
	Regulert stasjonskjerne
	Bru
	Tunnel

Basiskartet er tegnet med svak gråfarge

Kartopplysninger
 Kilde for basiskart: FKB
 Dato for basiskart: 16.05.2024
 Koordinatsystem: UTM sone 32 / Eurof89
 Høydegrunnlag: NN2000

Ekvidistanse 5m
 Kartmålestokk 1:5000
 0 50 100 150 200 m



Kristiansand kommune

AREALPLAN ETTER PBL AV 2008
Mindre endring av detaljregulering for
E39 Kristiansand vest - Søgne øst

Nasjonal arealplan-ID
1452 E3
 Saksnummer:
xxxxx

Forslagsstiller:

SAKSBEHANDLING ETTER PLAN- OG BYGNINGSLOVEN

Kunngjøringsdato for planvedtak:	Motesaksnr	Dato	Sign
Dato for siste revisjon av plankart:			

Vedtatt

2. gangs behandling i det faste utvalget for plansaker			
Offentlig ettersyn fra..... til.....			
1. gangs behandling i det faste utvalget for plansaker			
Kunngjøring av oppstart av planarbeidet:			

PLANEN ER UTARBEIDET AV: _____ Dato: **16.05.2024**

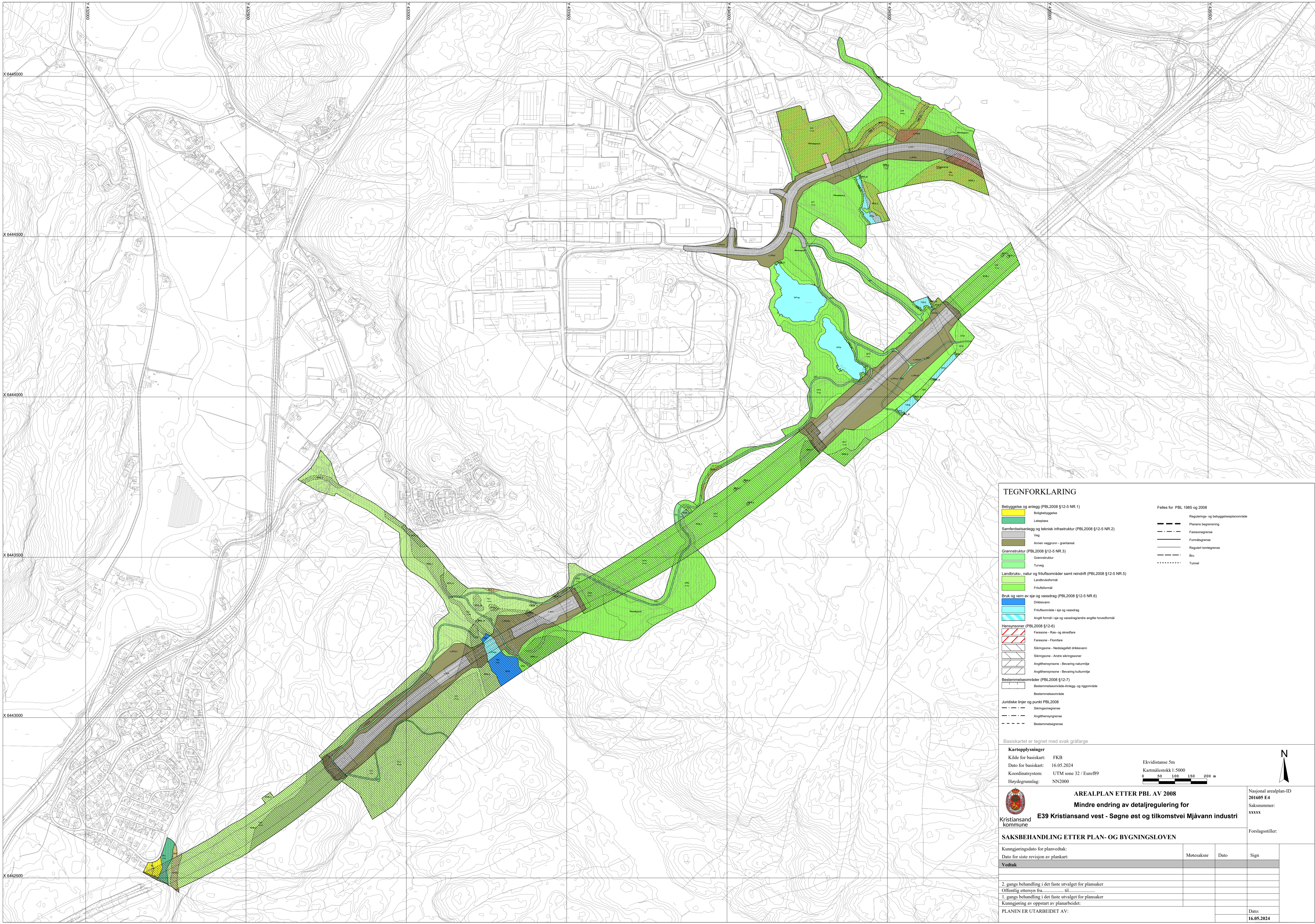

TEGNFORKLARING

Betegnelse og anlegg (PBL2008 §12-5 NR.1)

- Boligbebyggelse
- Lekeplass

Samferdselsanlegg og teknisk infrastruktur (PBL2008 §12-5 NR.2)

- Veg
- Annen veggrunn - grøntareal

Grønnstruktur (PBL2008 §12-5 NR.3)

- Grønnstruktur
- Turveg

Landbruks-, natur og friluftsområder samt reindrift (PBL2008 §12-5 NR.5)

- Landbruksformål
- Friluftformål

Bruk og vern av sjø og vassdrag (PBL2008 §12-5 NR.6)

- Drikkevann
- Friluftsområde i sjø og vassdrag
- Anngitt formål i sjø og vassdrag/andre angitte hovedformål

Hensynsområder (PBL2008 §12-6)

- Faresone - Ras- og skredfare
- Faresone - Flomfare
- Sikringsone - Nedlagte/drikkevann
- Sikringsone - Andre sikringsoner
- Angithensynsområde - Bevaring naturmiljø
- Angithensynsområde - Bevaring kulturmiljø

Bestemmelsesområder (PBL2008 §12-7)

- Bestemmelsesområde-Anlegg- og riggområde
- Bestemmelsesområde

Juridiske linjer og punkt PBL2008

- Sikringsengrense
- Angithensynsengrense
- Bestemmelsesengrense

Felles for PBL 1985 og 2008

- Regulerings- og bebyggelsesplanområde
- Planens begrensning
- Faresoneengrense
- Formålengrense
- Regulert tomteengrense
- Bru
- Tunnel

Basiskartet er tegnet med svak gråfarge

Kartopplysninger

Kilde for basiskart: FKB
 Dato for basiskart: 16.05.2024
 Koordinatsystem: UTM sone 32 / Eurof89
 Høydegrunnlag: NN2000

Ekvidistanse 5m
 Kartmålestokk 1:5000
 0 50 100 150 200 m

AREALPLAN ETTER PBL AV 2008
Mindre endring av detaljregulering for
E39 Kristiansand vest - Søgne øst og tilkomstvei Mjåvann industri

Nasjonal arealplan-ID: 201605 E4
 Saksnummer: xxxxx
 Forslagsstiller:

SAKSBEHANDLING ETTER PLAN- OG BYGNINGSLOVEN

Kunngjøringsdato for planvedtak:	Møtesaksnr	Dato	Sign
Dato for siste revisjon av plankart:			
Vedtatt			
2. gangs behandling i det faste utvalget for plansaker			
Offentlig ettersyn fra..... til.....			
1. gangs behandling i det faste utvalget for plansaker			
Kunngjøring av oppstart av planarbeidet:			
PLANEN ER UTARBEIDET AV:			Dato: 16.05.2024

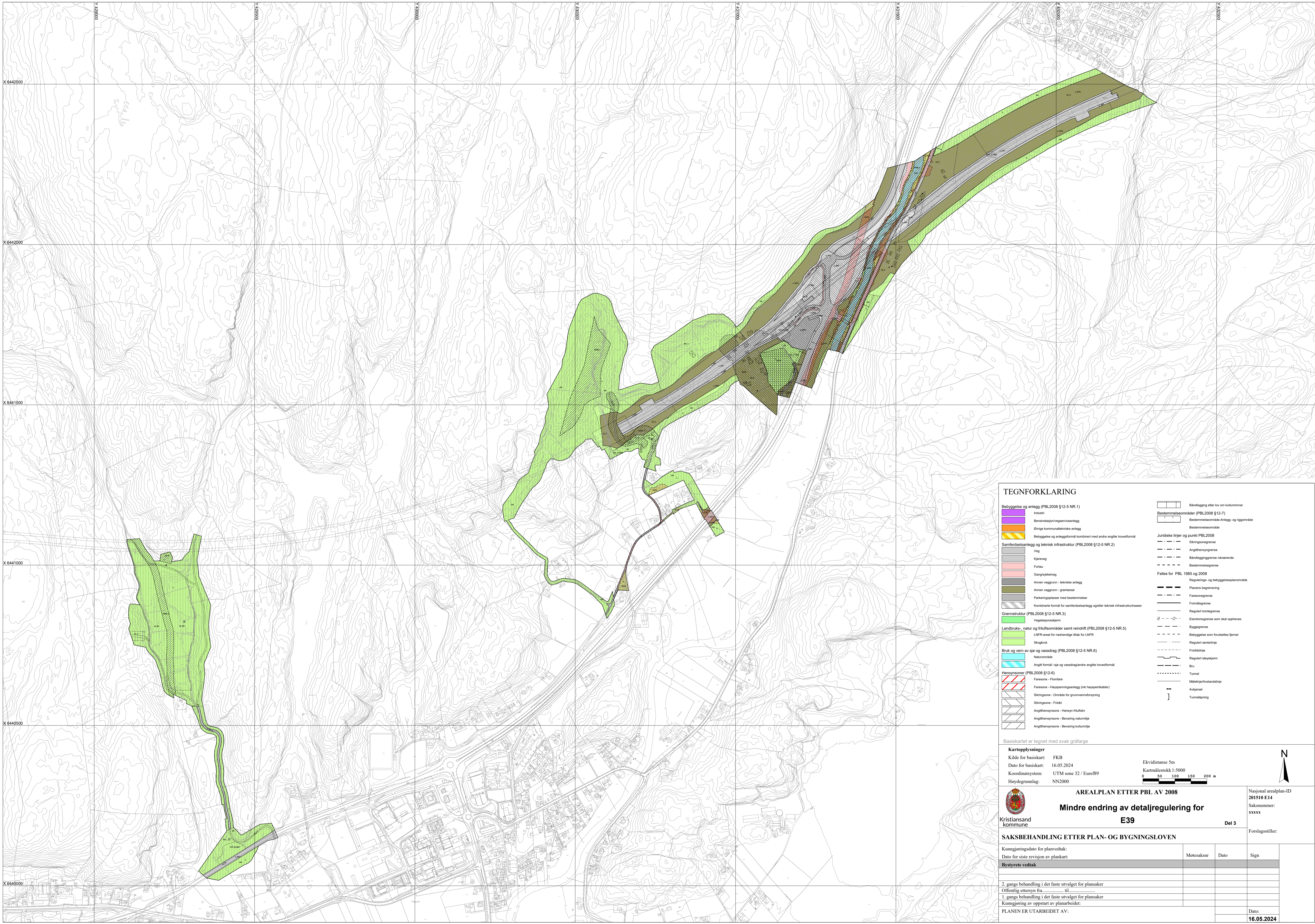

TEGNFORKLARING

<p>Betygning og anlegg (PBL2008 §12-5 NR.1)</p> <ul style="list-style-type: none"> Industri Bensinstasjon/vegvesenarelegg Øvrige kommunaltekniske anlegg Betygning og anleggformål kombinert med andre angitte hovedformål <p>Samferdselsanlegg og teknisk infrastruktur (PBL2008 §12-5 NR.2)</p> <ul style="list-style-type: none"> Veg Kjørebeg Fortau Ganglykkeveg Annen veggunn - tekniske anlegg Annen veggunn - grenseareal Parkeringsplasser med bestemmelser Kombinerte formål for samferdselsanlegg og/eller teknisk infrastruktur <p>Grenstruktur (PBL2008 §12-5 NR.3)</p> <ul style="list-style-type: none"> Vegetasjonssjøm <p>Landbruks-, natur og friluftsområder samt reindrift (PBL2008 §12-5 NR.5)</p> <ul style="list-style-type: none"> LNF-areal for nødvendige tiltak for LNF-rt Skogbruk <p>Bruk og vern av sjø og vassdrag (PBL2008 §12-5 NR.6)</p> <ul style="list-style-type: none"> Havneslette Angitt formål i sjø og vassdrag/andre angitte hovedformål <p>Hensynsområder (PBL2008 §12-6)</p> <ul style="list-style-type: none"> Faresone - Planfare Faresone - Høydepenningsanlegg (inkl. heyspenktabeller) Skiringsone - Område for grunnvannsforsyning Skiringsone - Frisikt Angittensynsone - Hensyn til utvalgt Angittensynsone - Bevaring naturmiljø Angittensynsone - Bevaring kulturmiljø 	<p>Bestemmelsesområder (PBL2008 §12-7)</p> <ul style="list-style-type: none"> Bestemmelsesområde-Anlegg- og riggområde Bestemmelsesområde <p>Juridiske linjer og punkt PBL2008</p> <ul style="list-style-type: none"> Skiringsgrense Angittensynsgrense Båndleggsgrense nivående Bestemmelsegrense <p>Felles for PBL 1985 og 2008</p> <ul style="list-style-type: none"> Regulerings- og bebyggelsesplanområde Planens begrensning Faresonegrense Formålsgrense Regulert tomtegrense Eiendomsgrense som skal oppheves Byggingsgrense Betygning som forutsettes fjernet Regulert sentertilp Frisiktslinje Regulert støykylm Bru Tunnel Målelinje/Avstandslinje Avkjørsel Tunnelkrypning
---	--

Basiskartet er tegnet med svak gråfarge

Kartopplysninger
 Kilde for basiskart: FKB
 Dato for basiskart: 16.05.2024
 Koordinatsystem: UTM zone 32 / Eurof89
 Høydegrunnlag: NN2000

Ekvidistanse 5m
 Kartmålestokk 1:5000
 0 50 100 150 200 m

N

AREALPLAN ETTER PBL AV 2008

Mindre endring av detaljregulering for E39

Nasjonal arealplan-ID 201510 E14
 Saksnummer: xxxxx
 Forslagsstiller:

Del 3

SAKSBEHANDLING ETTER PLAN- OG BYGNINGSLOVEN

Kunngjøringsdato for planvedtak:	Motesaksnr	Dato	Sign
Dato for siste revisjon av plankart:			
Bystyrets vedtak			
2. gangs behandling i det faste utvalget for plansaker			
Offentlig ettersyn fra..... til.....			
1. gangs behandling i det faste utvalget for plansaker			
Kunngjøring av oppstart av planarbeidet:			
PLANEN ER UTARBEIDET AV:			
			Dato:
			16.05.2024

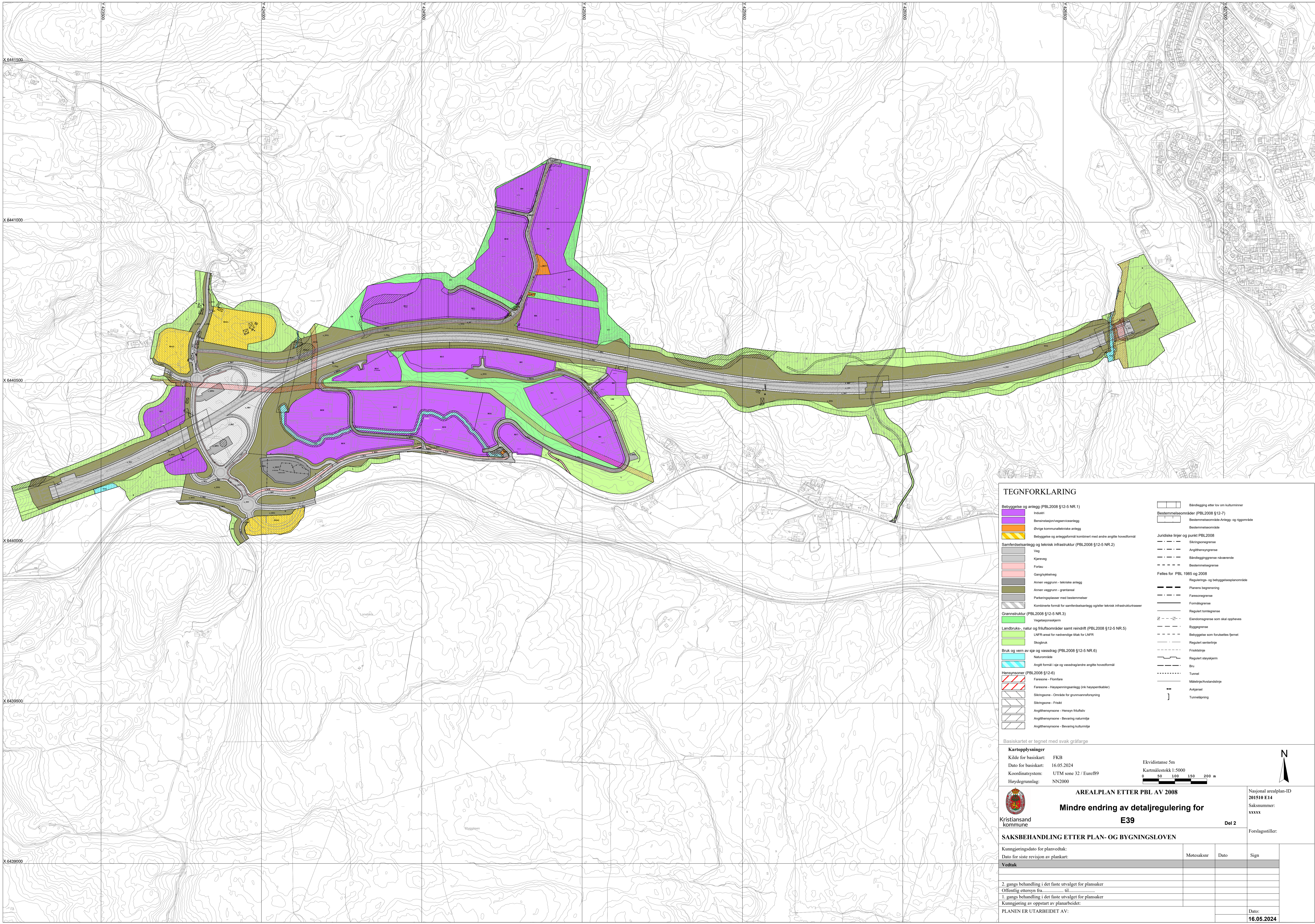

TEGNFORKLARING

Bebyggelse og anlegg (PBL2008 §12-5 NR.1)	Indusri	Blandegging etter lov om kulturminner
Børsenstasjon/vegvesivareanlegg	Børsenstasjon/vegvesivareanlegg	Bestemmelsesområder (PBL2008 §12-7)
Blyggelse og anleggformål kombinert med andre angitte hovedformål	Blyggelse og anleggformål kombinert med andre angitte hovedformål	Bestemmelsesområde-Anlegg- og riggområde
Samferdselsanlegg og teknisk infrastruktur (PBL2008 §12-5 NR.2)	Samferdselsanlegg og teknisk infrastruktur (PBL2008 §12-5 NR.2)	Bestemmelsesområde
Veg	Veg	Juridiske linjer og punkt PBL2008
Kjørebveg	Kjørebveg	Skiltegrense
Fortau	Fortau	Angthensgrense
Ganglykkeveg	Ganglykkeveg	Blandegginggrense nivående
Annen veggunn - tekniske anlegg	Annen veggunn - tekniske anlegg	Bestemmelsegrense
Annen veggunn - grøntareal	Annen veggunn - grøntareal	Felles for PBL 1985 og 2008
Parkeringsplasser med bestemmelser	Parkeringsplasser med bestemmelser	Regulerings- og bebyggelsesplanområde
Kombinerte formål for samferdselsanlegg og/eller teknisk infrastruktur	Kombinerte formål for samferdselsanlegg og/eller teknisk infrastruktur	Planens begrensning
Grønnstruktur (PBL2008 §12-5 NR.3)	Grønnstruktur (PBL2008 §12-5 NR.3)	Faresonegrense
Vegetasjonsskjerm	Vegetasjonsskjerm	Formålgrense
Landbruks-, natur og friluftsområder samt reindrift (PBL2008 §12-5 NR.5)	Landbruks-, natur og friluftsområder samt reindrift (PBL2008 §12-5 NR.5)	Reguleret tomtegrense
LNF-areal for nødvendige tiltak for LNFRT	LNF-areal for nødvendige tiltak for LNFRT	Eiendomsgrense som skal oppheves
Skogbruk	Skogbruk	Byggingsgrense
Bruk og vern av sjø og vassdrag (PBL2008 §12-5 NR.6)	Bruk og vern av sjø og vassdrag (PBL2008 §12-5 NR.6)	Bebyggelse som forutsettes fjernet
Naturvernområde	Naturvernområde	Reguleret sentertipe
Angitt formål i sjø og vassdrag/andre angitte hovedformål	Angitt formål i sjø og vassdrag/andre angitte hovedformål	Friskilte
Hensynsomner (PBL2008 §12-6)	Hensynsomner (PBL2008 §12-6)	Reguleret støykjerm
Faresone - Pionfare	Faresone - Pionfare	Bru
Faresone - Høyspenningsanlegg (inkl. heyseskanter)	Faresone - Høyspenningsanlegg (inkl. heyseskanter)	Tunnel
Skilingsone - Område for grunnvannsforsyning	Skilingsone - Område for grunnvannsforsyning	Målestre/Avstandslinje
Skilingsone - Frisk	Skilingsone - Frisk	Avkjørsel
Angthensområde - Hensyn tilutvalg	Angthensområde - Hensyn tilutvalg	Tunnelkjøring
Angthensområde - Bevaring naturmiljø	Angthensområde - Bevaring naturmiljø	
Angthensområde - Bevaring kulturmiljø	Angthensområde - Bevaring kulturmiljø	

Basiskartet er tegnet med svak gråfarge

Kartopplysninger
 Kilde for basiskart: FKB
 Dato for basiskart: 16.05.2024
 Kartmålestokk: 1:5000
 Koordinatsystem: UTM sone 32 / Eurof89
 Høydegrunnlag: NN2000

Ekvidistanse 5m
 Kartmålestokk 1:5000
 0 50 100 150 200 m

AREALPLAN ETTER PBL AV 2008
Mindre endring av detaljregulering for E39

Nasjonal arealplan-ID: 201510 E14
 Saksnummer: xxxxx
 Del 2
 Forslagsstiller:

SAKSBEHANDLING ETTER PLAN- OG BYGNINGSLOVEN

Kunngjøringsdato for planvedtak:			
Dato for siste revisjon av plankart:			
Vedtatt			
2. gangs behandling i det faste utvalget for plansaker			
Offentlig ettersyn fra			
1. gangs behandling i det faste utvalget for plansaker			
Kunngjøring av oppstart av planarbeidet:			
PLANEN ER UTARBEIDET AV:			Dato: 16.05.2024

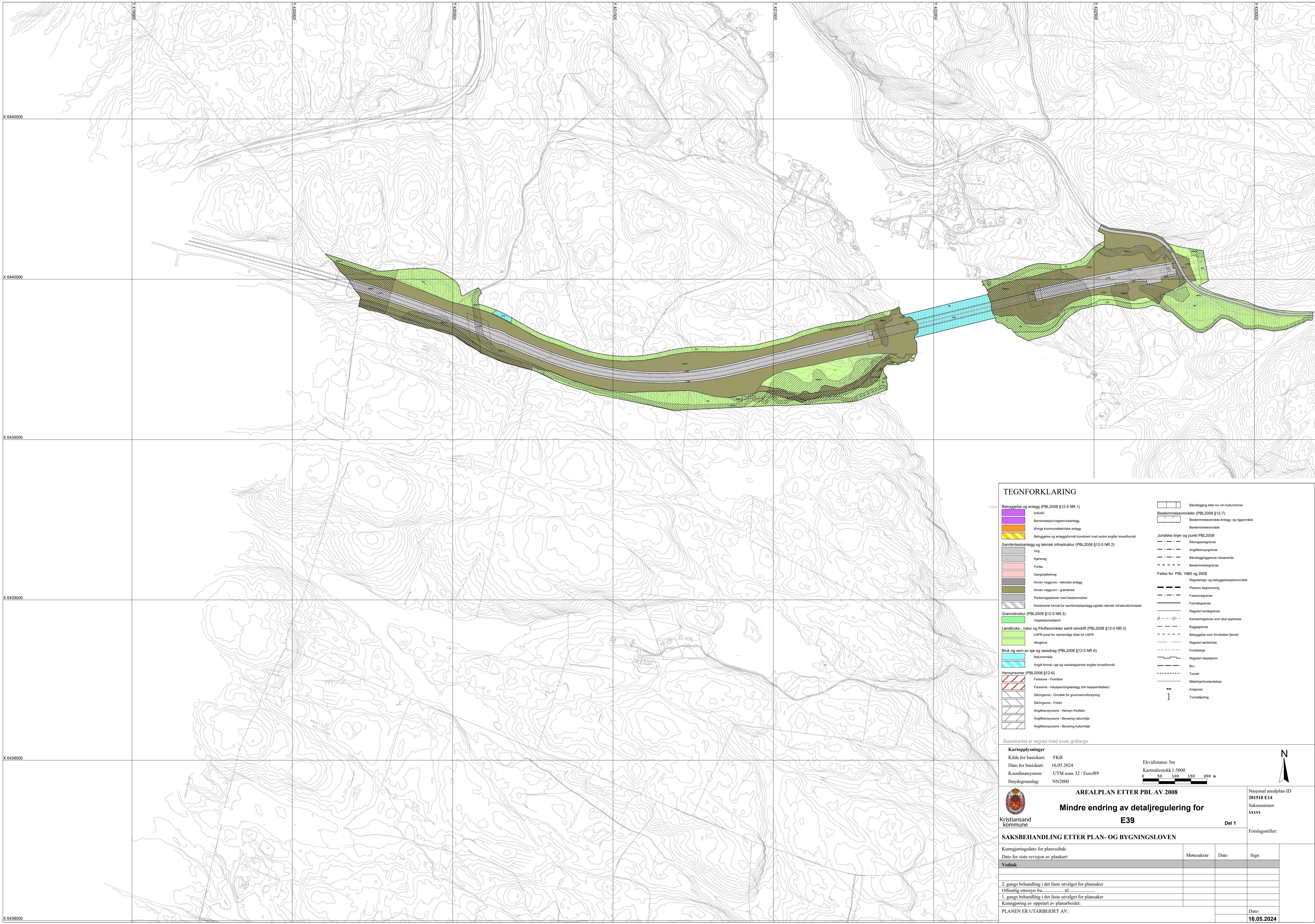

TEGNFORKLARING

<p>Bygging og anlegg (PBL2008 §12-5 NR.1)</p> <ul style="list-style-type: none"> Industri Bensinstasjon/vegveserveieranlegg Øvrige kommunaltekniske anlegg Bygging og anleggformål kombinert med andre angitte hovedformål <p>Samferdselsanlegg og teknisk infrastruktur (PBL2008 §12-5 NR.2)</p> <ul style="list-style-type: none"> Veg Kjørebeg Fortau Ganglykkeveg Annen veggunn - tekniske anlegg Annen veggunn - grøntareal Parkeringsplasser med bestemmelser Kombinerte formål for samferdselsanlegg og/eller teknisk infrastrukturtråser <p>Grønnstruktur (PBL2008 §12-5 NR.3)</p> <ul style="list-style-type: none"> Vegetasjonskorridor <p>Landbruks-, natur og friluftsområder samt reindrift (PBL2008 §12-5 NR.5)</p> <ul style="list-style-type: none"> LNF-areal for nødvendige tiltak for LNF-rt Skogbruk <p>Bruk og vern av sjø og vassdrag (PBL2008 §12-5 NR.6)</p> <ul style="list-style-type: none"> Naturoverflate Angitt formål i sjø og vassdrag/andre angitte hovedformål <p>Hensynsområder (PBL2008 §12-6)</p> <ul style="list-style-type: none"> Faresone - Planfare Faresone - Høydepenningsanlegg (inkl. heispenntakter) Skiringsone - Område for grunnvannsforsyning Skiringsone - Frisk Angittensynsone - Hensyn til kulturlandskap Angittensynsone - Bevaring naturmiljø Angittensynsone - Bevaring kulturmiljø 	<p>Bestemmelsesområder (PBL2008 §12-7)</p> <ul style="list-style-type: none"> Bestemmelsesområde-Anlegg- og riggområde Bestemmelsesområde <p>Juridiske linjer og punkt PBL2008</p> <ul style="list-style-type: none"> Skiltegrense Angittensynsgrense Båndleggsgrense nivående Bestemmelsegrense <p>Felles for PBL 1985 og 2008</p> <ul style="list-style-type: none"> Regulerings- og bebyggelsesplanområde Planens begrensning Faresonegrense Formålgrense Regulert tomtegrense Eiendoms grense som skal oppheves Byggingsgrense Bebyggelses som forutsettes fjernet Regulert sentrlinje Friskilte Regulert støylinje Bru Tunnel Målelinje/Avstandslinje Avviser Tunnelkrypning
--	---

Basiskartet er tegnet med svak gråfarge

Kartopplysninger
 Kilde for basiskart: FKB
 Dato for basiskart: 16.05.2024
 Kartmålestokk: 1:5000
 Koordinatsystem: UTM sone 32 / Eurof89
 Høydegrunnlag: NN2000

Ekvidistanse 5m
 Kartmålestokk 1:5000
 0 50 100 150 200 m

 Kristiansand kommune	AREALPLAN ETTER PBL AV 2008 Mindre endring av detaljregulering for E39	Nasjonal arealplan-ID 201510 E14 Saksnummer: xxxxx
SAKSBEHANDLING ETTER PLAN- OG BYGNINGSLOVEN		Del 1 Forslagsstiller:
Kunngjøringsdato for planvedtak:		
Dato for siste revisjon av plankart:		
Vedtatt	Møtesaksnr	Dato
2. gangs behandling i det faste utvalget for plansaker Offentlig ettersyn fra til		
1. gangs behandling i det faste utvalget for plansaker Kunngjøring av oppstart av planarbeidet:		
PLANEN ER UTARBEIDET AV:		Dato: 16.05.2024