

Wilds Minne skole og flerbrukshall

Presentasjon av Forprosjekt 8. desember 2021





Skisseprosjekt

- mai – august 2021
- Presentasjon brukere 18. august

Forprosjekt

- august – desember 2021
- presentert for alle etater i skole og idrett 10. november
- forprosjekt 3. desember
- Kommunestyremøte i desember
- presentasjon brukere 8. desember

Detaljprosjekt

- desember 2021 – april 2022

Leke og oppholdsarealer - LARK



Landskapsplan



TEGNFORKLARING

- Eksisterende koter
- Nye koter
- Prosjekterte høyder
- Fallpl
- Asfalt
- Gangbaneheller
- Grentheller
- Grus
- Sand
- Gummidekke
- Kunstgress
- Eng
- Gressmøring
- Eksist. skogburn
- Hoggfells
- Busker/ prydgress/ slauder
- Tredekk/ slettekant av tre
- Trossé for tekniske installasjon
- Sløyngrensezone
- Reguleringsgrense
- Eiendoms grense
- Byggegrense
- Utakran
- Berk
- Nytt tre
- Eksist. tre
- Ny og eksist. stolpe belysning
- Vegghengt belysning
- Effektiv belysning
- Avfaldsunk
- Inngang bygg
- Brannkum
- Suk

Fokus

- X
- X
- X
- X

Endringer

- X
- X
- X

022	2021-11-08	Forprosjekt	Grillok	AD/Ok	AD/Ok
021	2021-09-03	For godkjenning hos oppdragsgjør	AD/Ok	Torals	AD/Ok
Rev	01	Revisjon	Utkastet	Tegnet	Skrevet

Dette dokumentet er utarbeidet av Norconsult AS som et resultat av oppdraget som fremgår av kontrakt. Oppdragsgjøreren bærer ansvaret for innholdet i dette dokumentet og vil ikke påberope seg Norconsult AS eller i ellers tilknytning til dette dokumentet.

Prosjektansvarlig: **Veidekke Entreprenør AS** / **Kristiansand Kommune**

Prosjekt: **Wilds Minne Bameskole** / **AT1**

Adresse: **Marviksveien 90** / **152 / 990** / **Kristiansand**

Tegningstype: **LANDSKAPSPLAN** / **L100**

Norconsult / Landscapsarkitektur - Larvik / Dato: **52103411** / Skisse: **D02**



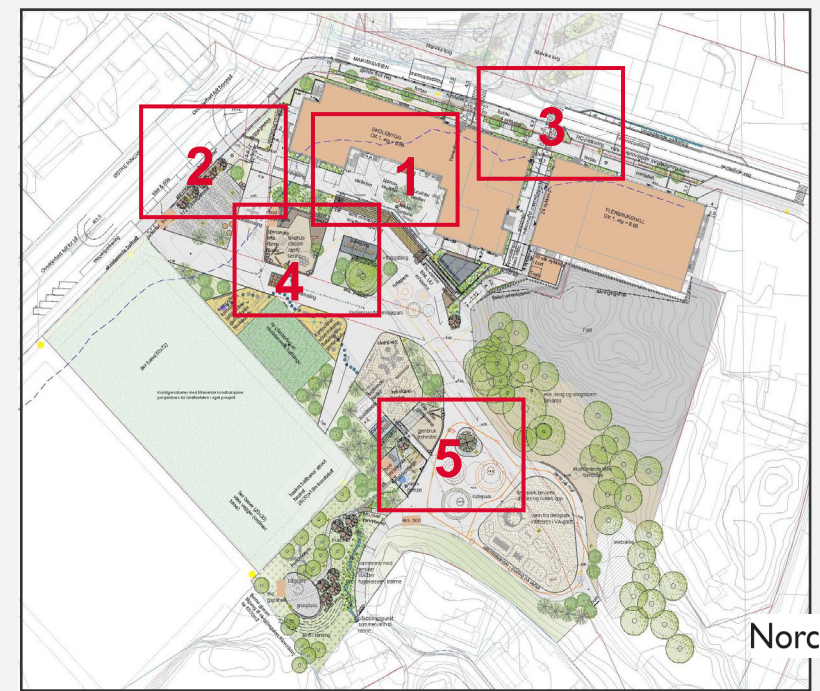
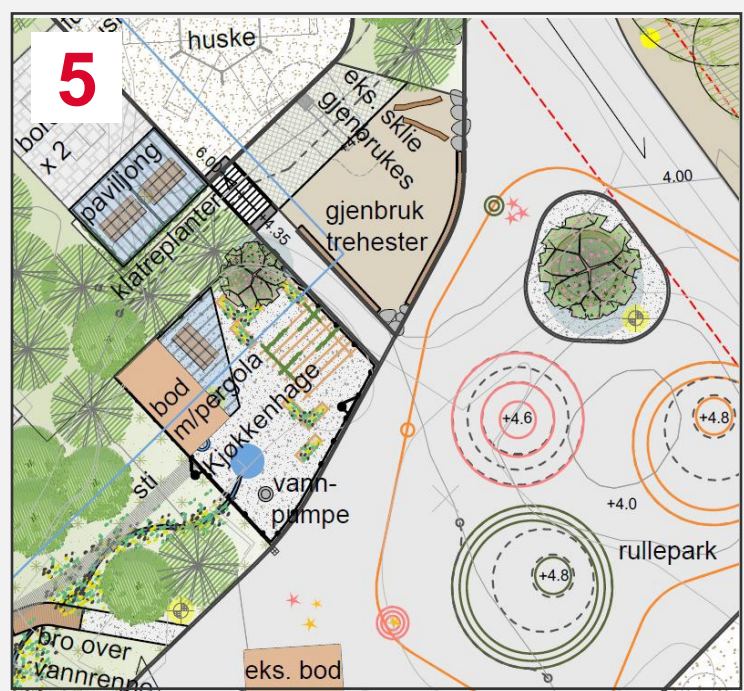
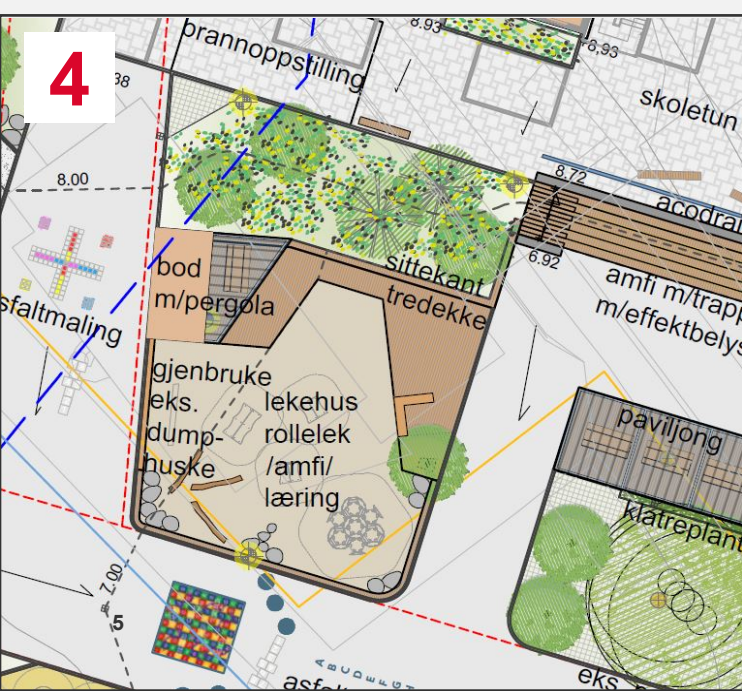
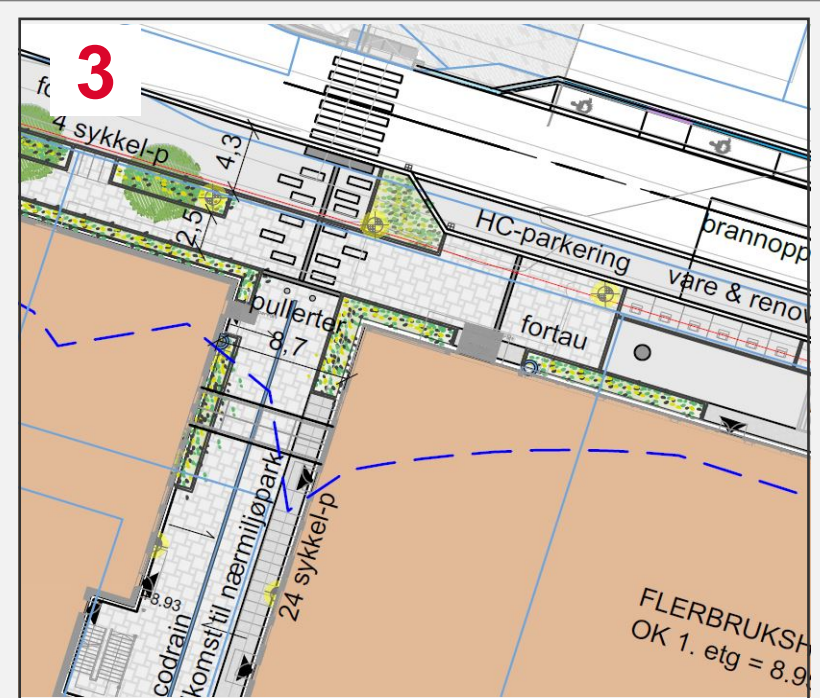
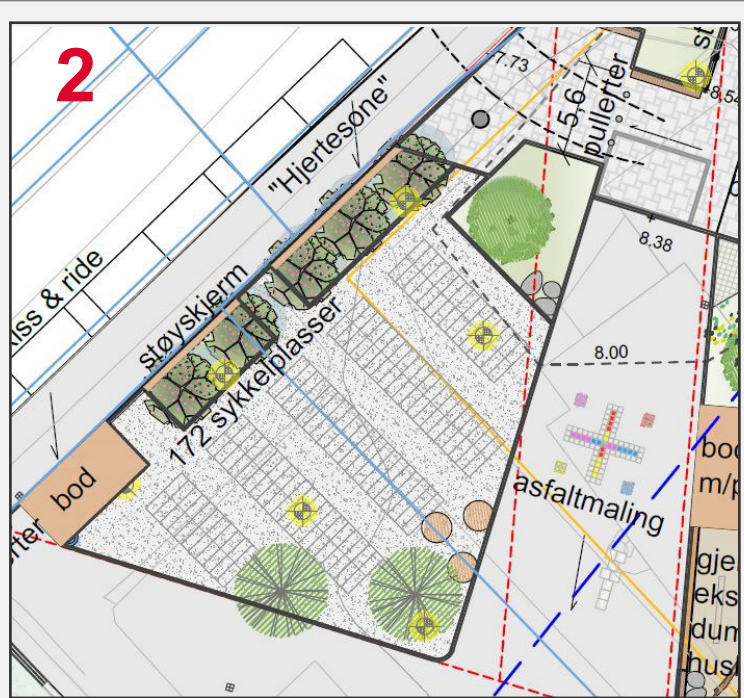
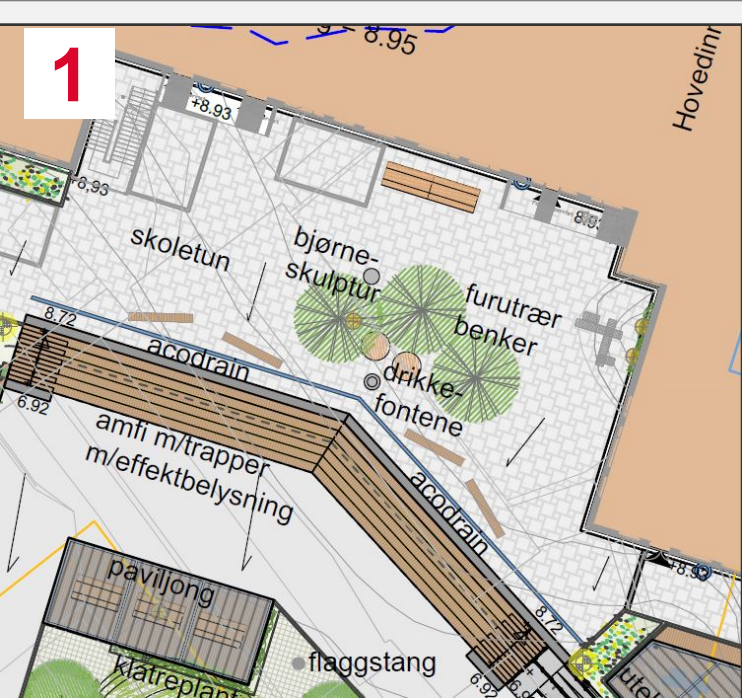

Uteklasserom



Fasade Nord
1:100

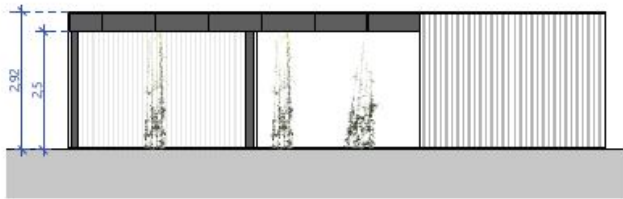

Fasade Syd
1:100

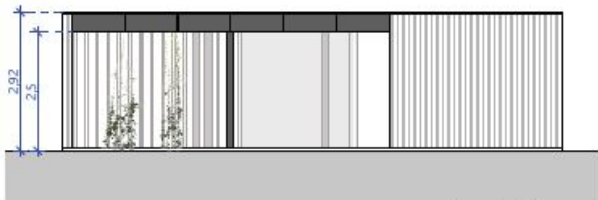

Fasade Øst
1:100



Fasade Vest
1:100

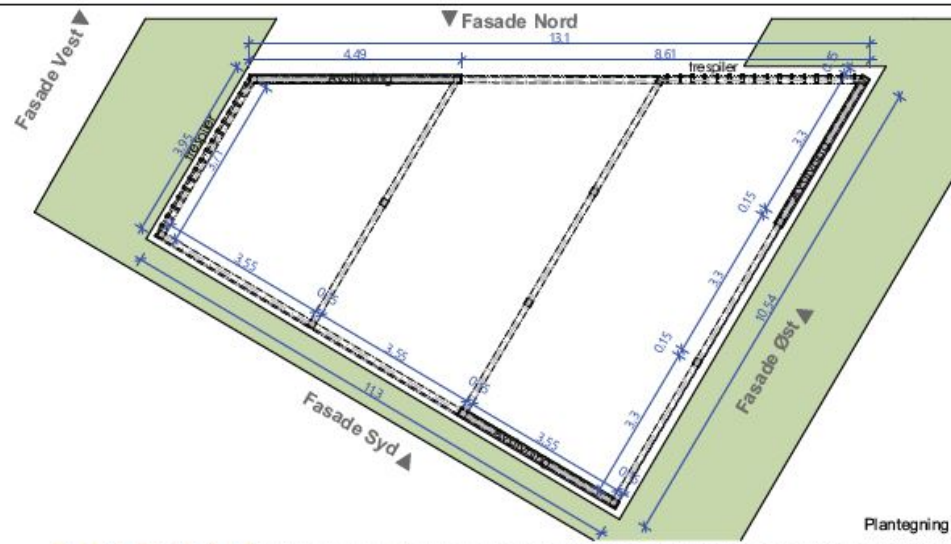

Plantegning



Illustrasjon (3D-modell sett fra sørøst)

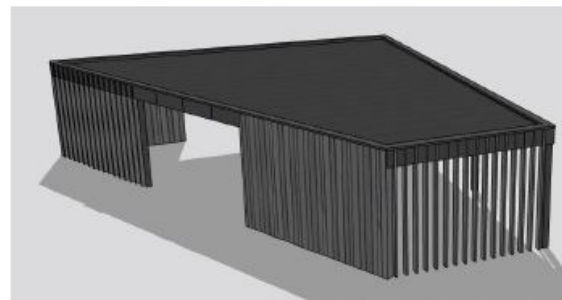

Illustrasjon (3D-modell sett fra nordvest)

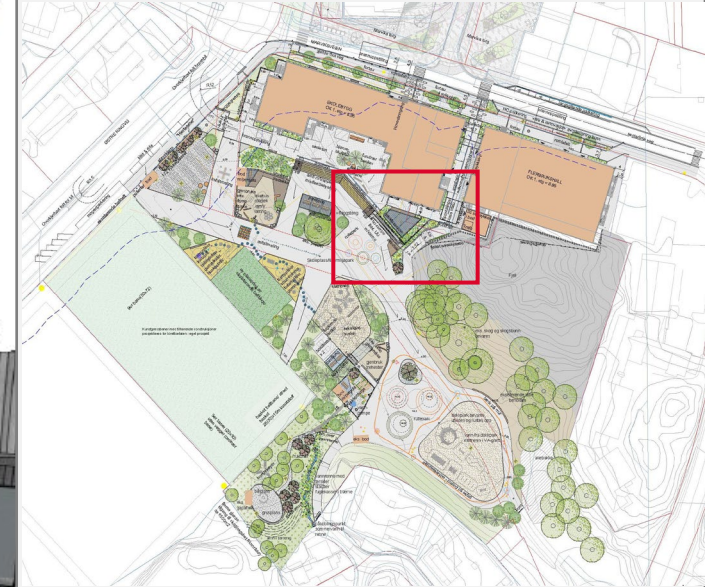

PROJ	18.11.2021	Formål	Uteklasserom	ANSVAR	ANSVAR
Dato		Utarbeidet av		Overvåket av	
<small>Er dette dokumentet et utkast eller en endelig utgave? Hvis det er et utkast, må det merkes som slikt. Dette dokumentet er utarbeidet på vegne av oppdragsgiveren. Oppdragsgiveren er ansvarlig for innholdet i dette dokumentet. Dette dokumentet er utarbeidet på vegne av oppdragsgiveren. Oppdragsgiveren er ansvarlig for innholdet i dette dokumentet.</small>					
Oppdragsgiver		Klient			
Veidekke Entreprenør AS		Kristiansand Kommune			
Prosjekt		Målestokk			
Wilde Minne Barneskole		1:100			
Adresse		152 / 990		Kommune	
Marviksveien 90				Kristian	
Uteklasserom				Prosjekt	
				L204	
Norconsult				Prosjekt	
Landskapsarkitektur - Larvik				52103411	

A-A'
D (A1)

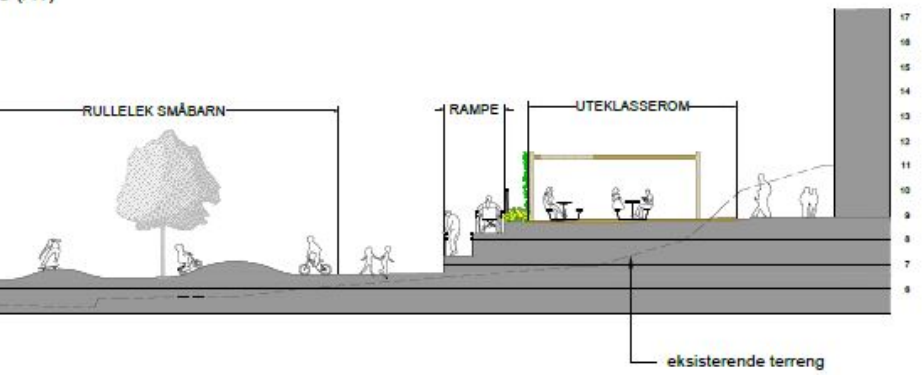

B-B'
D (A1)

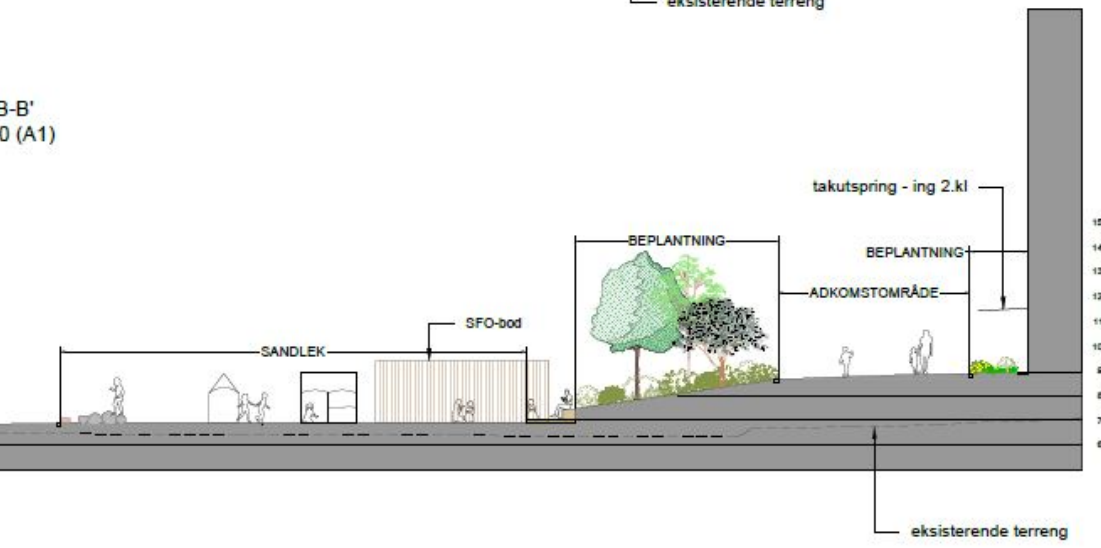

C-C'
D (A1)

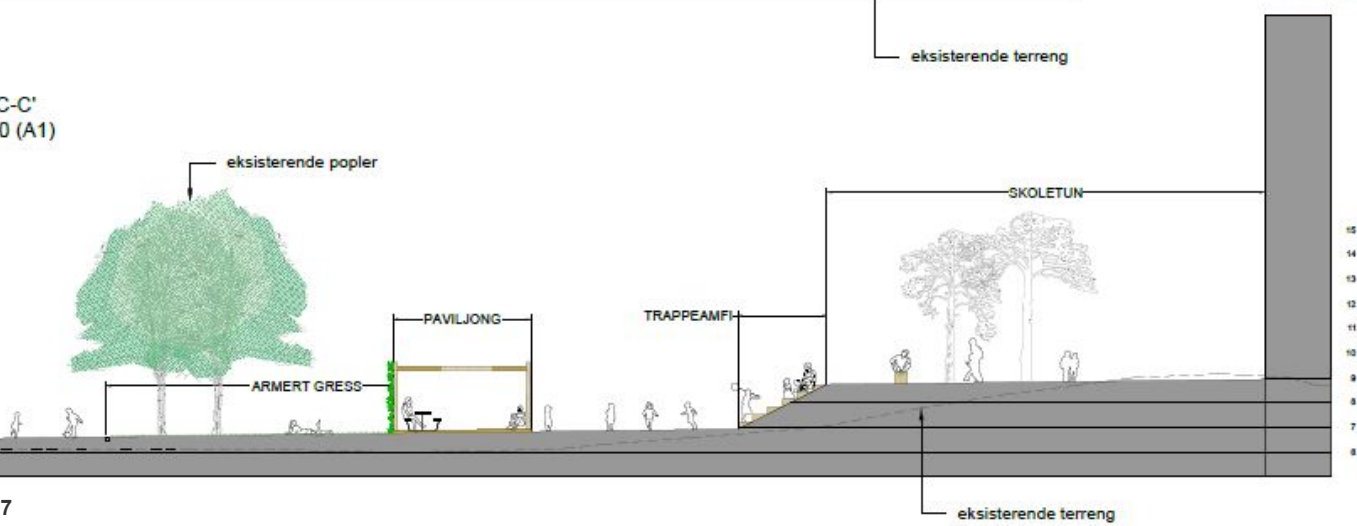

PLAN
M=1:500 (A1)



Landskap snitt

DOI	2021-11-08	Prosjekt	Byggev	ADG	ADG
Prosjekt	Veidekke AS	Byggev	ADG	ADG	ADG
Dette dokumentet er utarbeidet av Norconsult AS som del av et oppdrag som fremgår av kontrakt. Oppdraget er å utarbeide et landskapsarkitektonisk forslag til et utbyggingsprosjekt. Dokumentet er ikke bindende og kan endres uten varsel. Oppdraget er å utarbeide et landskapsarkitektonisk forslag til et utbyggingsprosjekt. Oppdraget er å utarbeide et landskapsarkitektonisk forslag til et utbyggingsprosjekt. Oppdraget er å utarbeide et landskapsarkitektonisk forslag til et utbyggingsprosjekt.					
Oppdragsgiver Veidekke Entreprenør AS			Tiltaksleder Kristiansand Kommune		
Prosjekt Wilds Minne Barneskole			Tegningsnummer A1		
Adresse Marviksveien 90		Postnummer 152 / 990		Sted Kristiansand	
Tegningsnavn LANDSKAP: SNITT A, B, C			Tegningsnummer L300		
Norconsult Landskapsarkitektur - Larvik		Prosjektnummer 52103411		Rev. nr. 001	







Visjon

- Tydelig struktur
- Kommunikasjonslinjer
- Varierte læringsareal
- Bærekraftig bygg

Endringer

SKOLE

- Desentraliserte innganger
- Utvendige trapper
- Mer effektiv arealbruk
- Areal på tak er redusert
- Noen funksjoner er flyttet

HALL

- Adkomst hall
- Flerbrukshall til 2. etg
- Gard hall til 2. etg
- Sosialt rom/styrkerom til 1. etg
- Reduksjon fra 2 til 1 heis

Skolebygg og flerbrukshall – ARK



Oversiktsplan

- Kort avstand til sentrale funksjoner
- Nærhetsmatrise
- "En rød tråd"

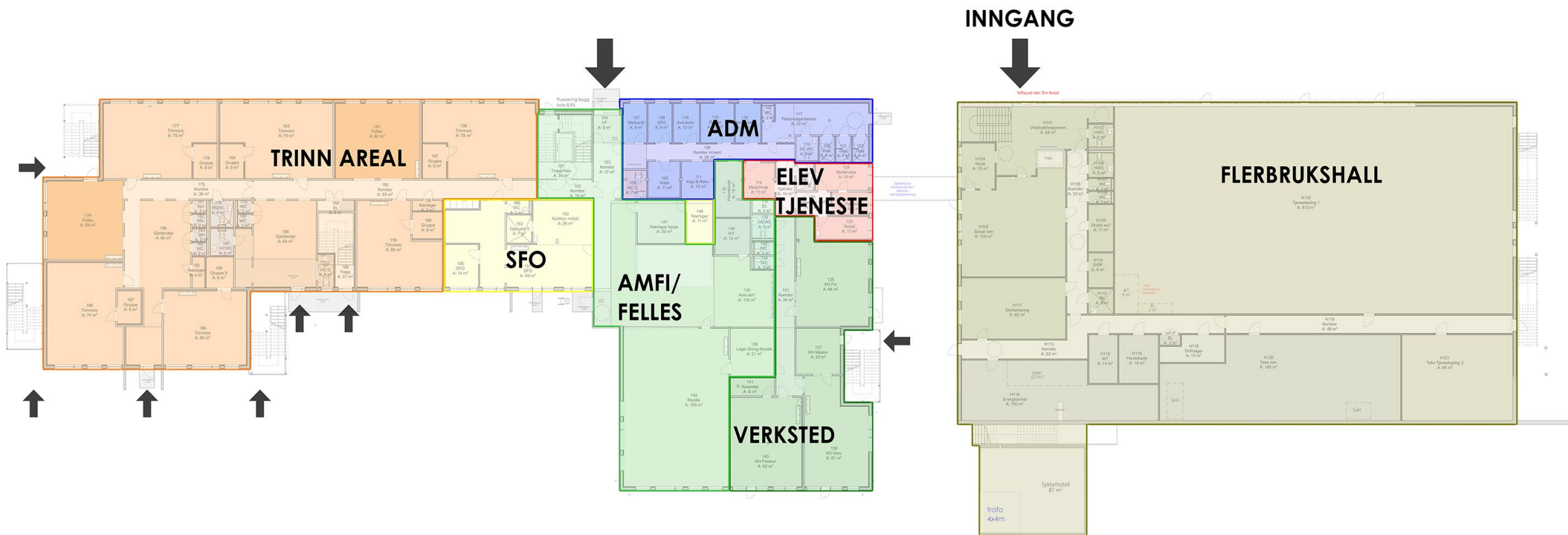

Plan 1. etasje

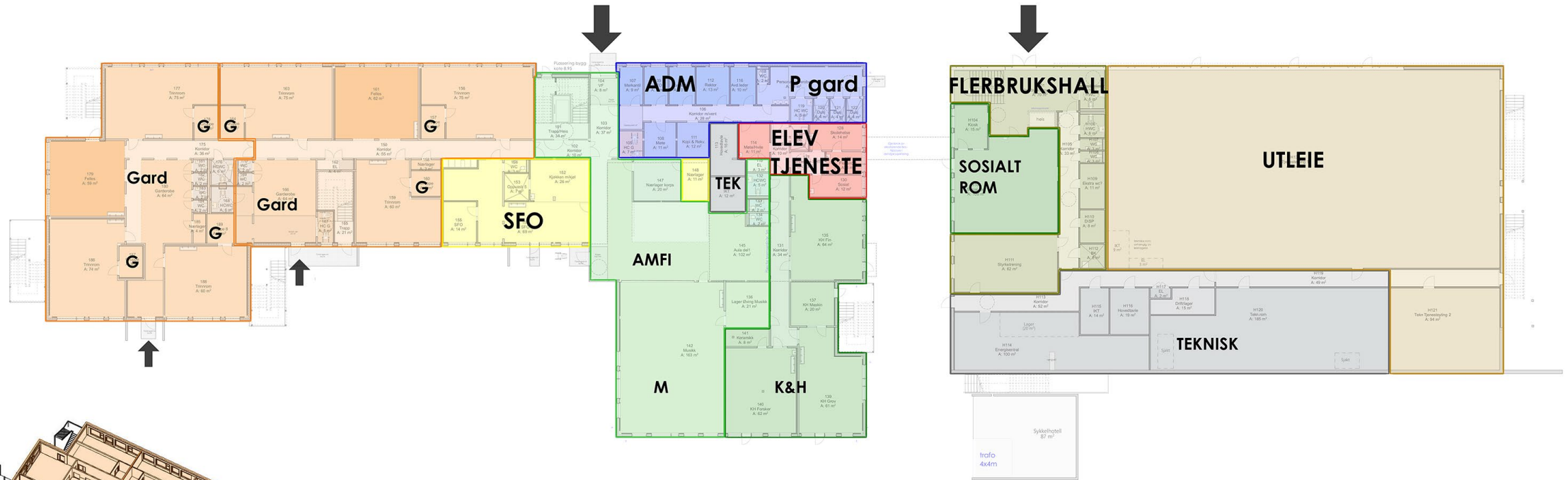

Skolebygg 1. etasje:
 BTA = 2.170m²
 NTA = 1.910m²
 Programmert areal = 1.590m²

Hall 1. etasje:
 BTA = 1.900m²
 NTA = 1.660m²
 Programmert areal = 1.210m²

Plan 2. etasje

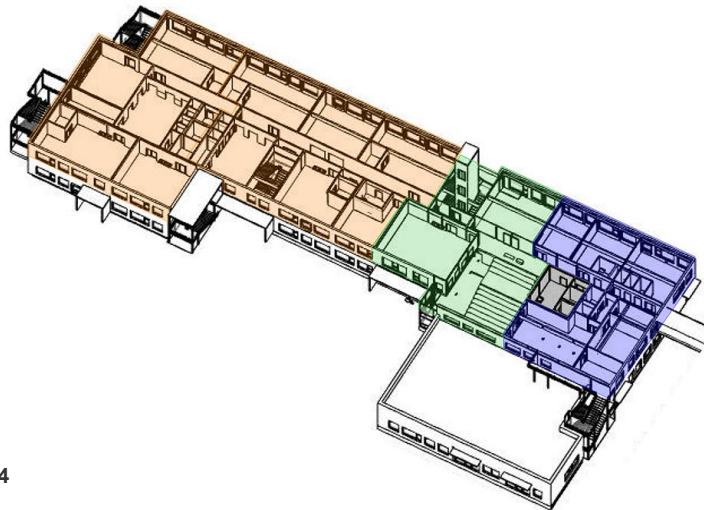
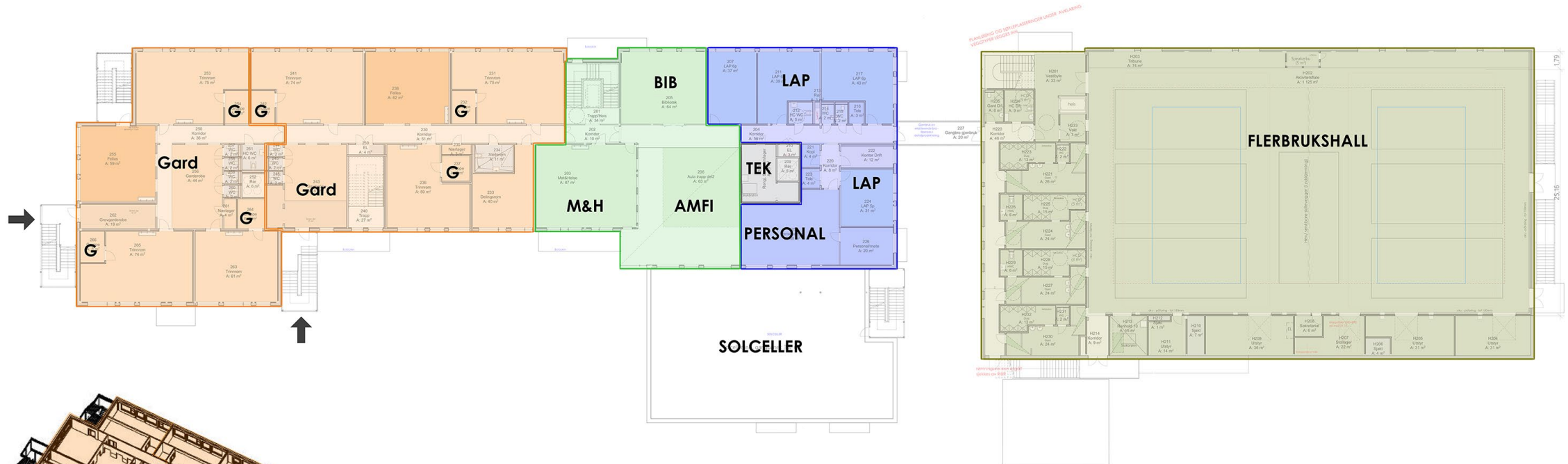

Skolebygg 2. etasje:
 BTA = 1.820m²
 NTA = 1.560m²
 Programmert areal = 1.300m²

Hall 2. etasje:
 BTA = 1.800m²
 NTA = 1.650m²
 Programmert areal = 1.580m²

Plan 3. etasje

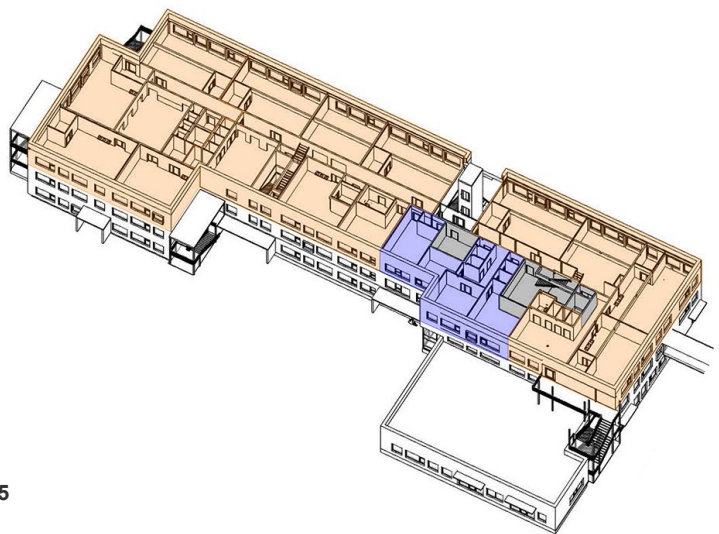
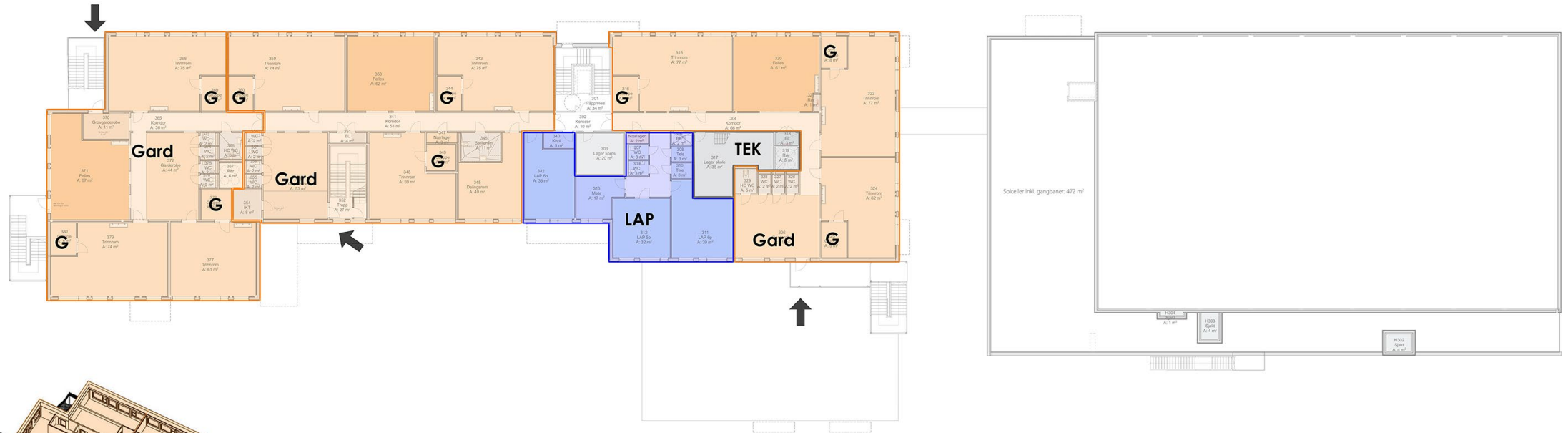

Skolebygg 3. etasje:
BTA = 1.790m²
NTA = 1.600m²
Programmert areal = 1.350m²

Hall 3. etasje:
BTA = 1.280m² (grunnet
etasjehøyde over 3 meter)
NTA = 10m²
Programmert = 0m²

Plan 4. tak

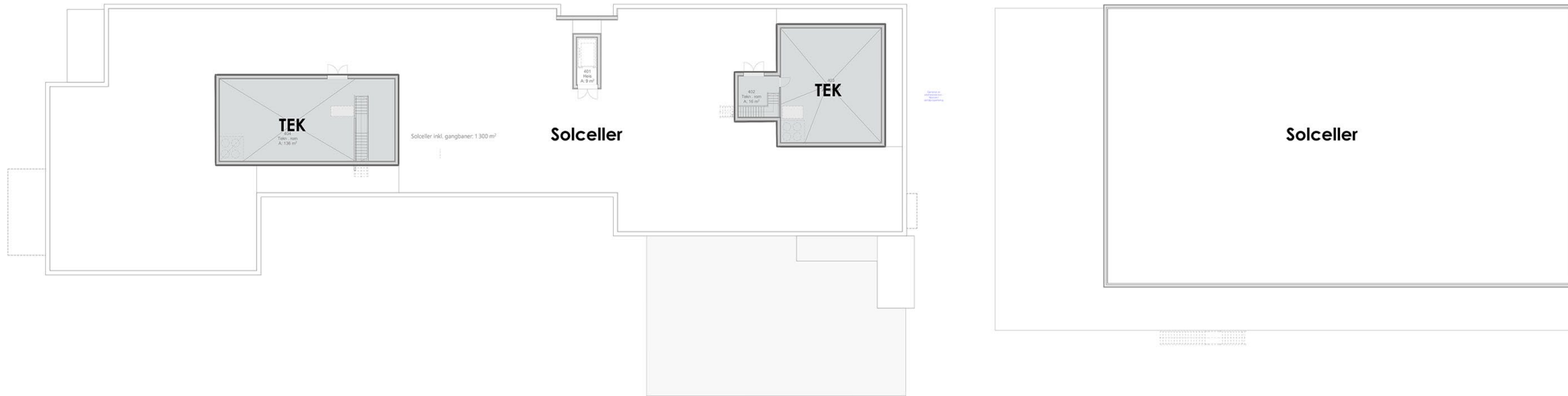

Skolebygg 4. etasje:
BTA = 320m²
NTA = 270m²
Programmert = 0m²







Interiørkonsept og møblering - IARK

læring

- fordypning
- praktiske øvelser
- elevmedvirkning
- rommets typografi
- bli inspirert av rommet
- møteplasser

trygghet

- oversiktlig
- mindre enheter
- tydelig struktur
- transparent
- god belysning
- menneskelig format

alle med

- inkluderende arkitektur
- universell utforming
- sensoriske hemninger
- skjermet - men likevel en del av fellesskapet
- lav fysisk anstrengelse

bærekraftig

- massivtre konstruksjon
- lavkarbon betong
- gjenbrukselementer
- solceller på tak
- gjenvinnbare materialer
- Breem, Svanemerket

«alle barn og unge skal oppleve at de er inkludert i et fellesskap»

Møbleringsplan 1. etasje

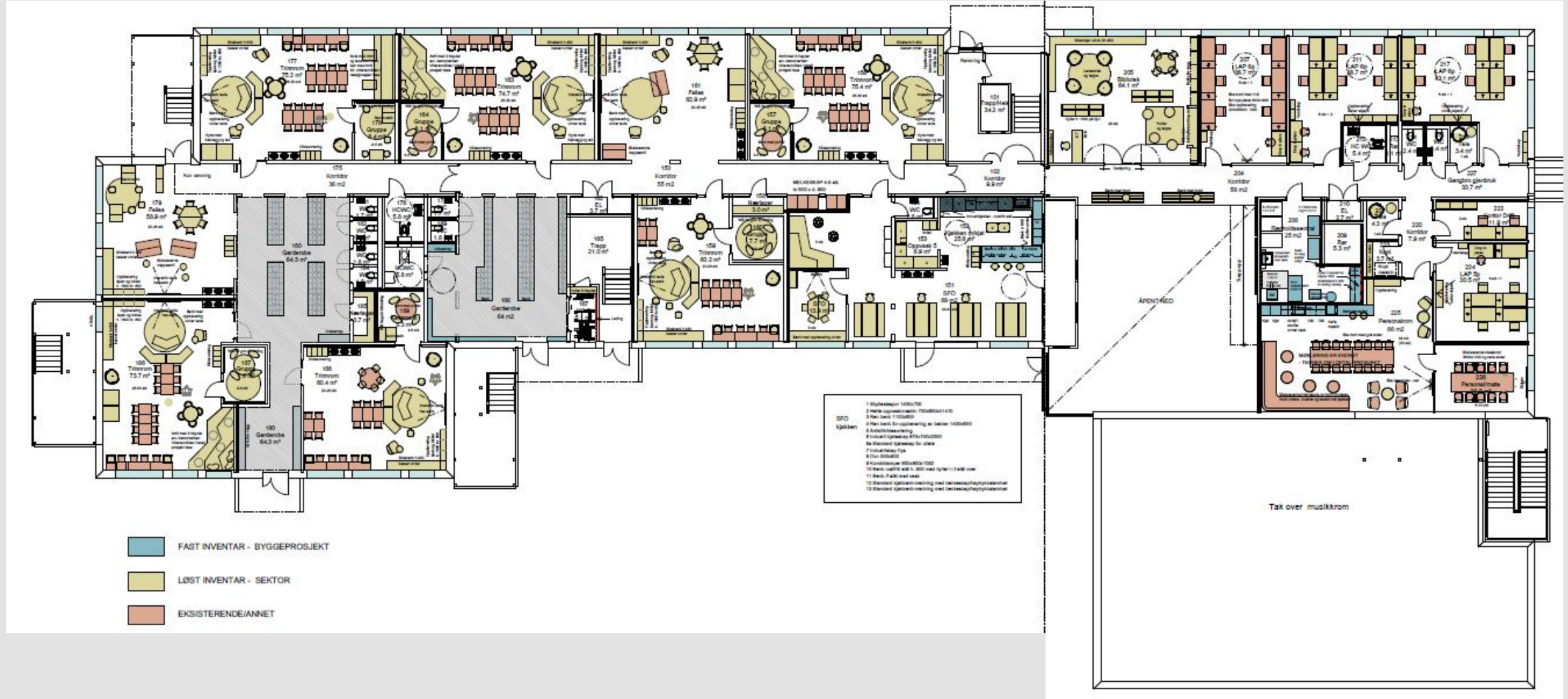

Utsnitt Plan 1. etasje

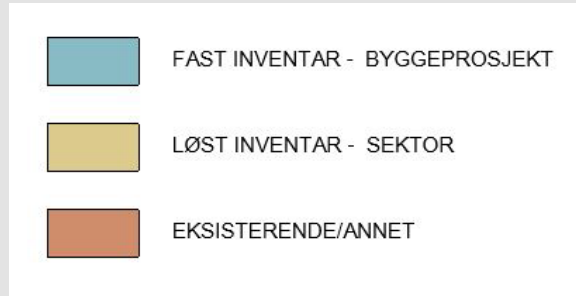
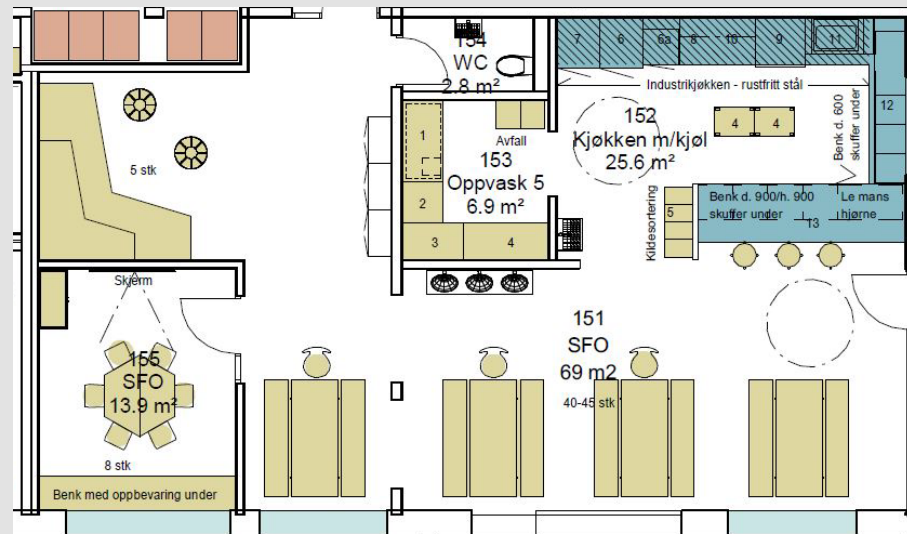
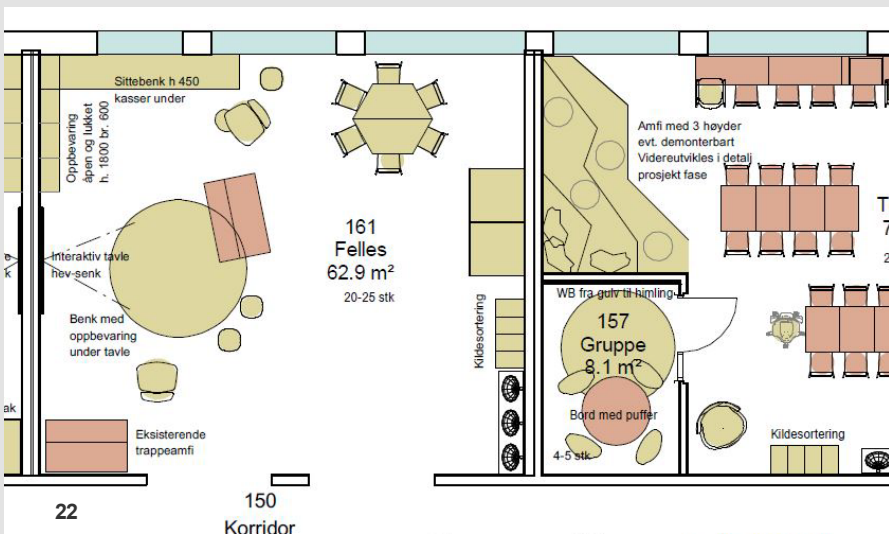
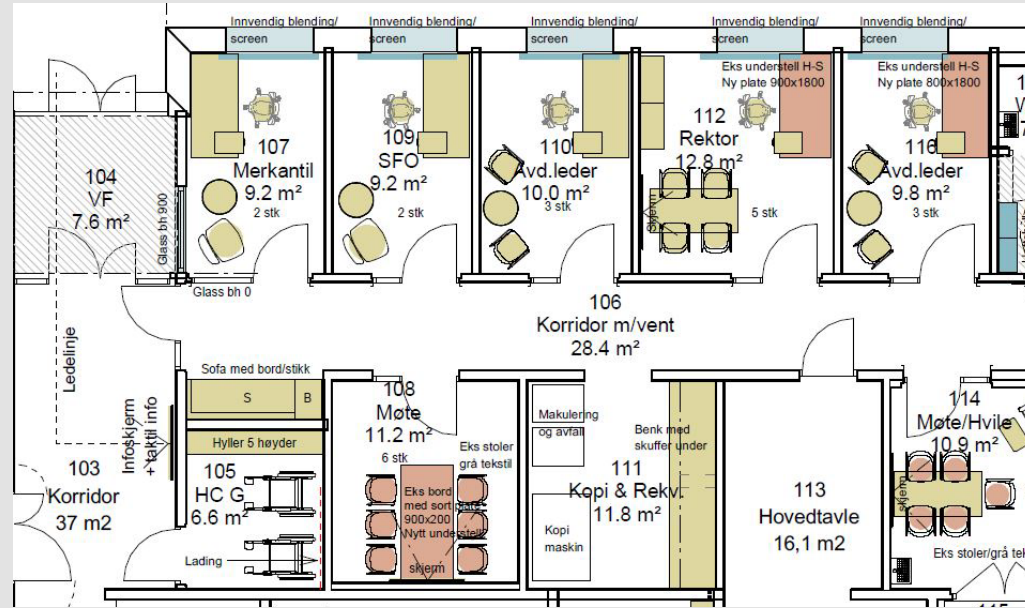
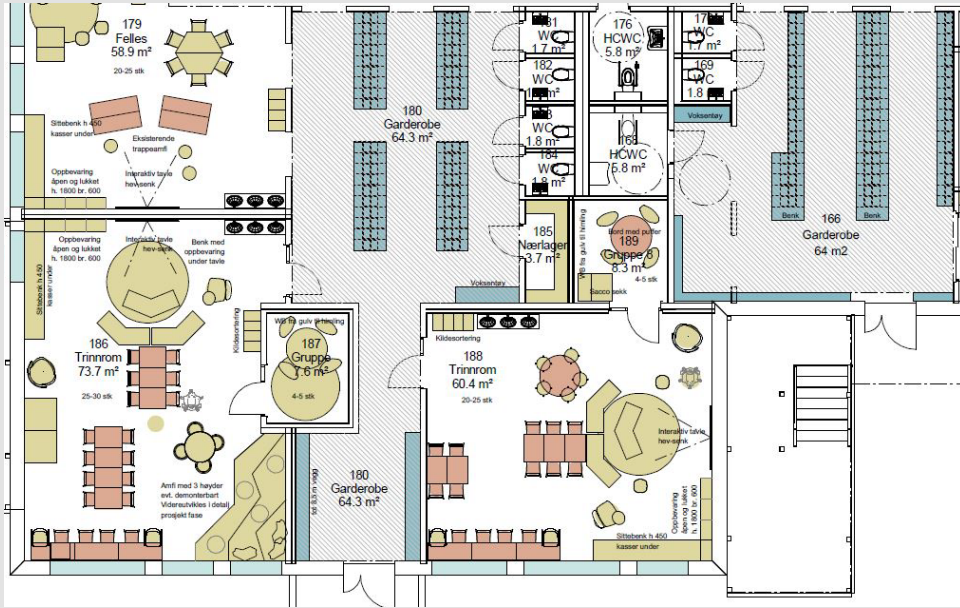

Møbleringsplan 2. etasje



Utsnitt Plan 2. etasje

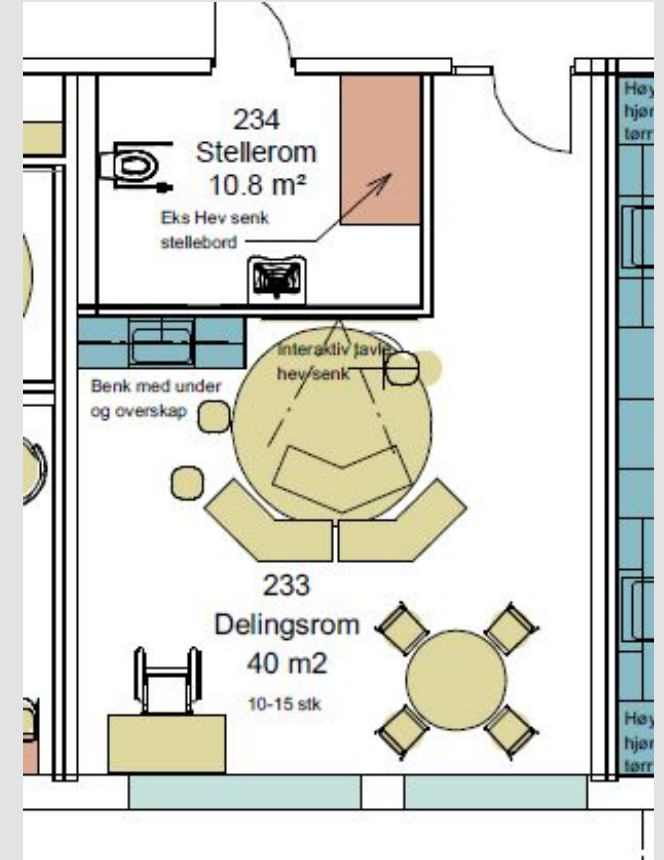
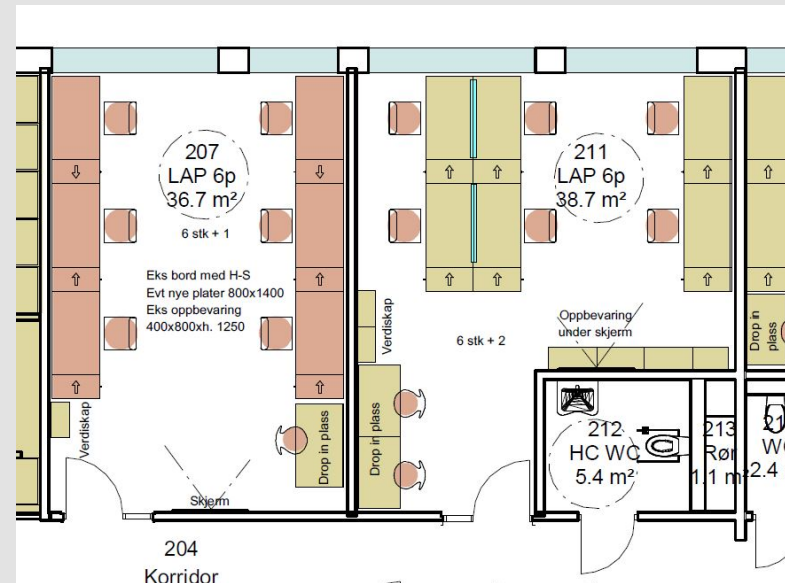
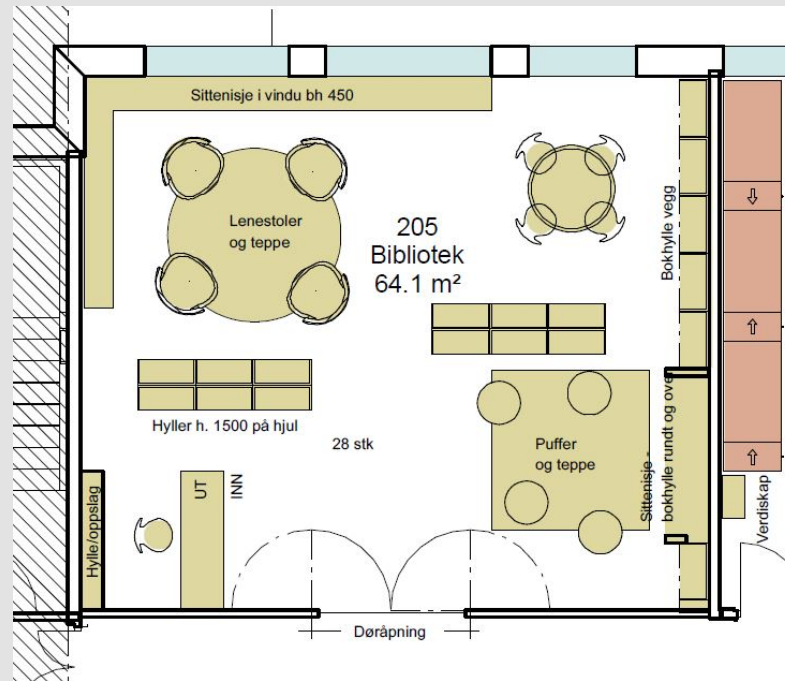
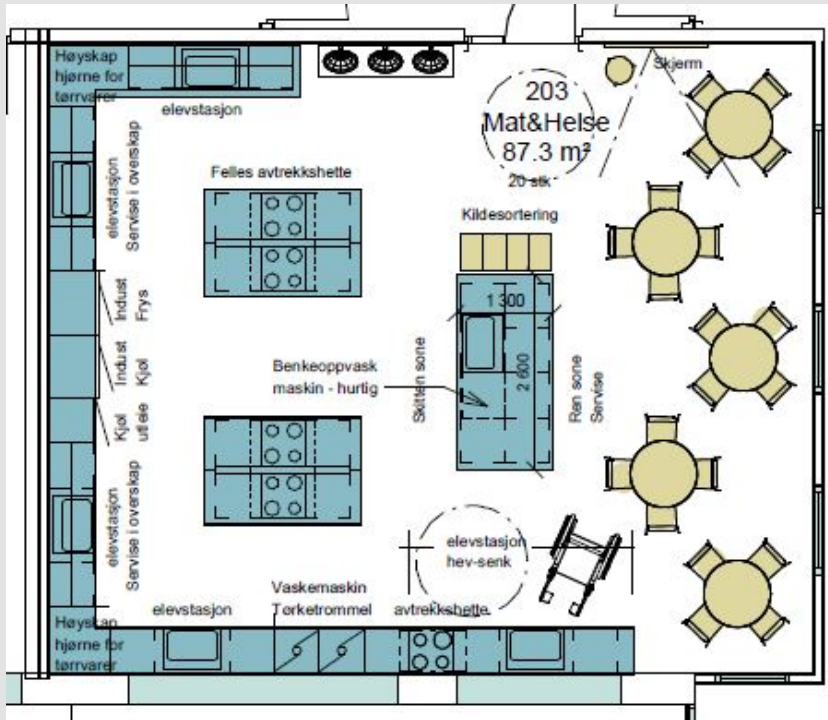

Møbleringsplan 3. etasje

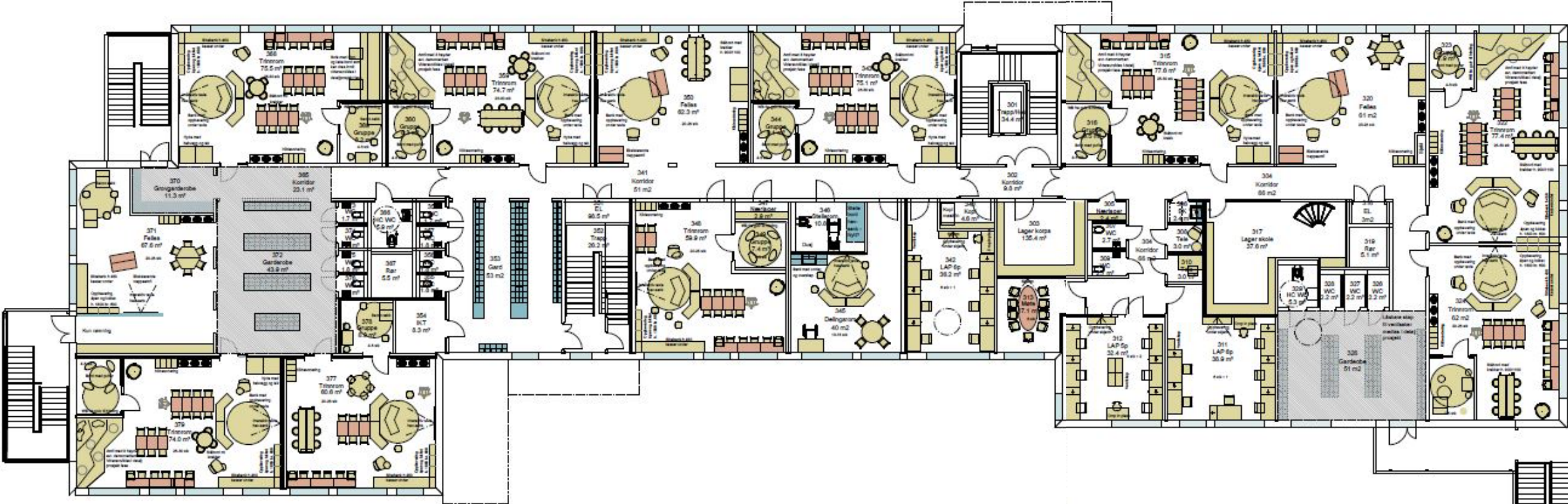

- FAST INVENTAR - BYGGEPROSJEKT
- LØST INVENTAR - SEKTOR
- EKSISTERENDE/ANNET

Gulvplan 1. etasje

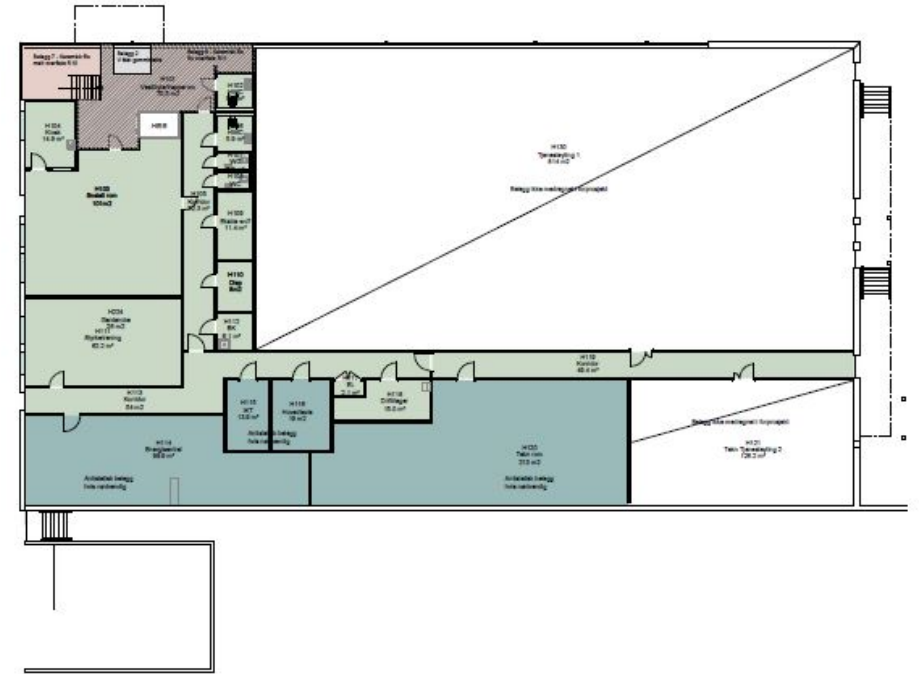
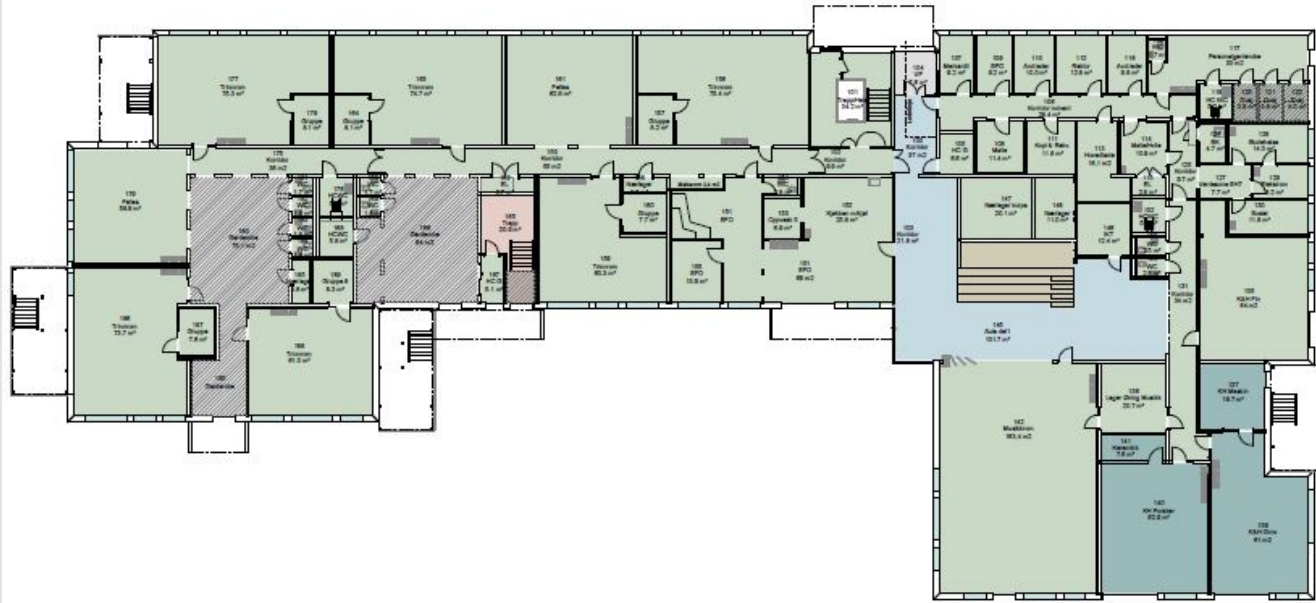

BELEGGTYPER:

- | | | | |
|-------------------------------------------------------------------------------------|-------------------------------------------------------------------------------------------------------------------------------|-------------------------------------------------------------------------------------|-------------------------------------------------------------------------------------------------------|
|  | Belegg 1 - homogen vinyl banebelegg. Serie med fargeutvalg på 15-20 farger og ulike mønstre. Artistisk belegg på alle EL rom. |  | Belegg 6 - Industripark/hyttepark. Hard tresott - ek eller tilsvarende. Overleveres ferdig behandlet. |
|  | Belegg 2 - V Mat gummiplate i vindfang. Epoxy under. |  | Belegg 7 - Keramisk flis 300x300/300x600 mm. Matt overflate R10 |
|  | Belegg 3 - Tekstilmatte. Belegg type 1 under tekstilmatte |  | Belegg 8 - Keramisk flis 300x300/300x600 mm. Ru overflate R11 |
|  | Belegg 4 - Skiltekker homogen vinyl for barfotområde. |  | Belegg 9 - Sportgulv |
|  | Belegg 5 - sløtt betong. |  | Belegg 10 - Skiltekker flis for dusj, 100x100, serie med 5-10 fargeutvalg |
| | |  | Belegg 10 - Epoxybelegg |

Materialplan 1. etasje

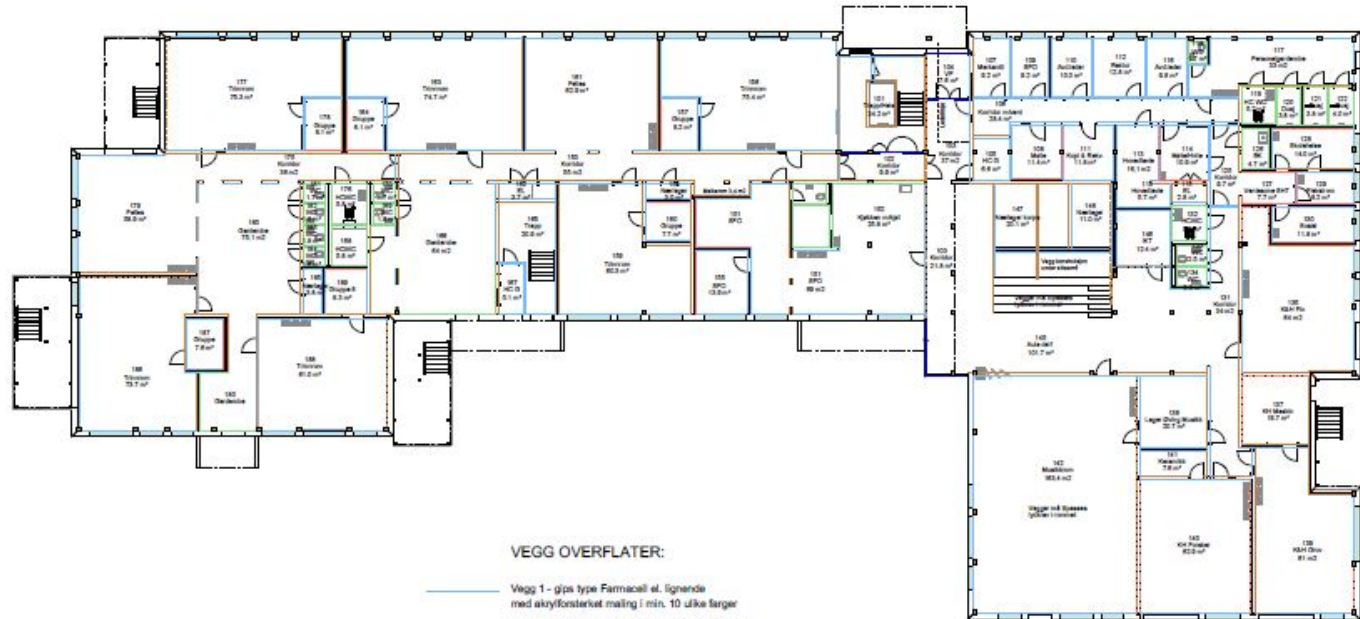

VEGG OVERFLATER:

- Vegg 1 - gips type Farmacell et. lighende med akrylfosterket maling i min. 10 ulike farger
- Vegg 2 - synlig massivvegg. Overflatebehandlet. Brannimpregner i ramningsveier - ref. brannkonsept
- Vegg 3 - viktromsplater i serie med min. 50-15 fargevalg/mønster
- Vegg 4 - annen treoverflate type finer eller tresplær. Overflatebehandlet. Brannimpregner i ramningsveier - ref. brannkonsept
- Vegg 5 - Innvendige og utvendige isolerte glassfett
- - - Vegg 6 - systemvegg med glass og tette felt (fineroverflate)
- - - Vegg 7 - X finer eller OSB plater, mattlakkert
- Vegg 8 - dekorvegg - gips med vinyltapet el fototapet
- Vegg 9 - betongvegg, støvbindes
- - - Vegg 10 - polert flis vegg 20x20 cm, flere mulige farger

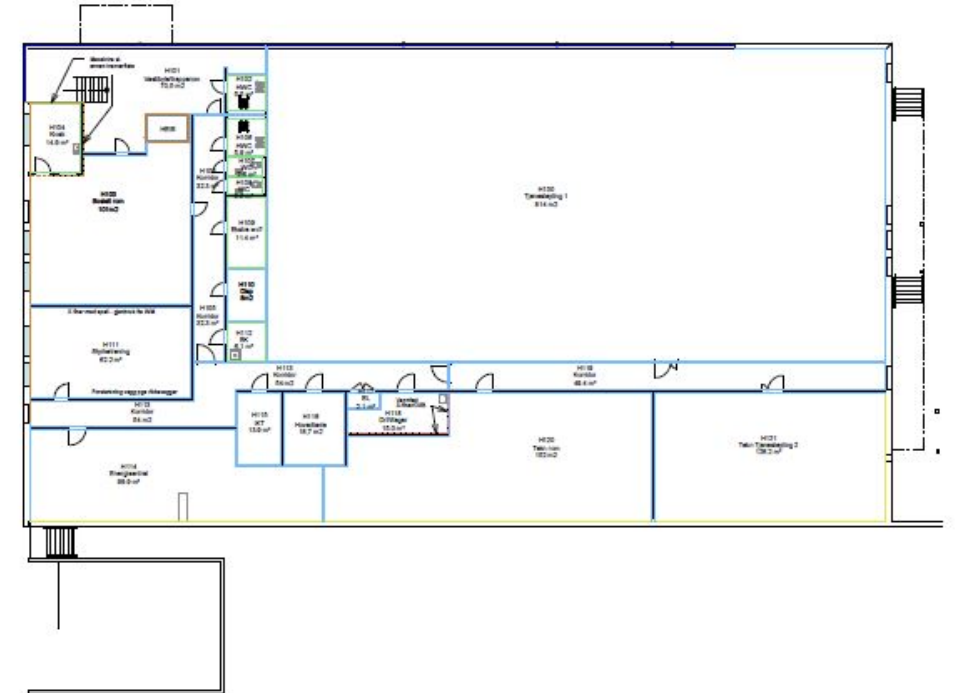

«Rød tråd»

«bli inspirert av rommet»



rommets typografi



verksted



Amfi og fellesrom



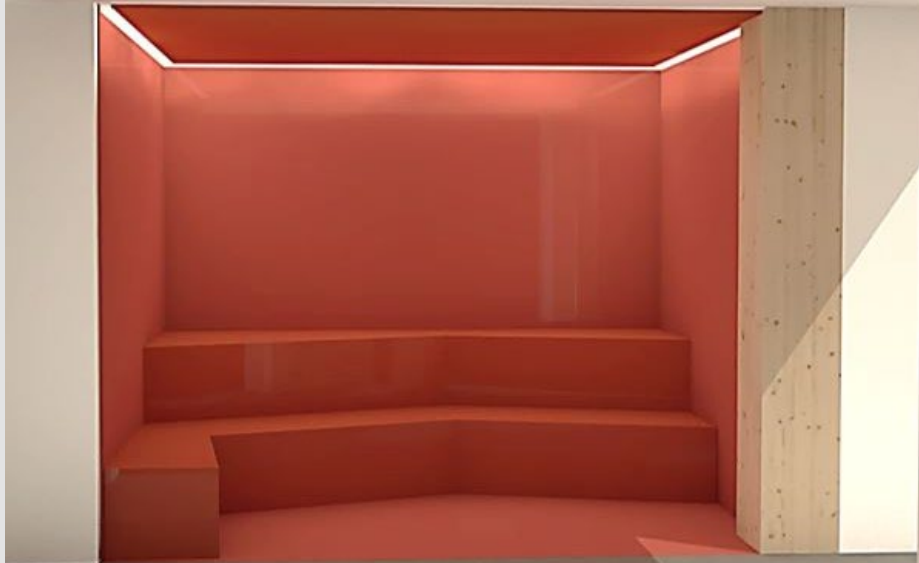

Bibliotek



Trinnrom





Prosjekteringsgruppa

ARKITEKT GRUPPEN

Solbjørg Sandve
Arkitekt Norconsult
93 22 89 11
solbjorg.sandve@norconsult.com

Eva Maroni
Arkitekt Norconsult
40 21 55 91
eva.maroni@norconsult.com

Gunn Pedersen Lindstad
Interiørarkitekt Norconsult
92 28 41 20
gunn.pedersen.lindstad@norconsult.com

Astrid D. Skalleberg
Landskapsarkitekt Norconsult
90 15 62 37
adska@norconsult.no

VEIDEKKE

Maria Norheim
Prosjektutvikler Veidekke
41 29 36 25
maria.norheim@veidekke.no

Sveinung Larsen
Prosjekteringsleder Veidekke
95 73 45 05
sveinung.larsen@veidekke.no

ØVRIGE RÅDGIVERE

SWECO

COWI

RAMBØLL

LØYNING

NORCONSULT

SØRLI

ELEKTROXPERTEN

MOI RØR

VENTEC

DAGFIN SKAAR

BYGGHERRE

Morten Stensrud
Prosjektleder
97 61 93 68
morten.stensrud@kristiansand.kommune.no

Thore Follerås
Brukerkoordinator idrett
41 68 09 57
thore.folleras@kristiansand.kommune.no

Øystein Dybesland
Brukerkoordinator skole
97 64 81 37
oystein.dybesland@kristiansand.kommune.no

Takk for oppmerksomheten



Norconsult 

