

PLAN – 24/02183 Konsul Wilds vei 20A

Revidert søknad om opphevelse av Reguleringsplan Konsul Wilds vei 20A, samt endring av Reguleringsplan for Fiskåtangen.

Viser til tidligere innsendte søknad. Oversender her kart med eiendommene 14/453 samt 14/550, da disse søkes innlemmet i plan for Fiskåtangen. Eiendom 14/550 ble fradelt etter skylddeling i 1963, og eiendommen søkes innlemmet i planen, med tilhørende bestemmelser.

§1 : Området skal ha åpen, villamessig bebyggelse, med 1-, 1 ½, og 2-etasjes hus med inntil 2 leiligheter.

§5 : Det kan på hver tomt kun bygges ett våningshus. Bygget skal plasseres etter bebyggelsesplanen med orientering og møneretning som dette angir. På hver tomt kan videre bygges en garasje som selvstendig bygning eller i forbindelse med våningshus. Nøyaktig plassering av våningshus og garasjer, samt høyder fastsettes i hvert tilfelle av bygningsvesenet.

Fiskåtangen er en gammel plan, og har ingen fastsatt utnyttelsesgrad.



Dato: 24.06.2024

Målestokk: 1:500

Koordinatsystem: UTM 32N

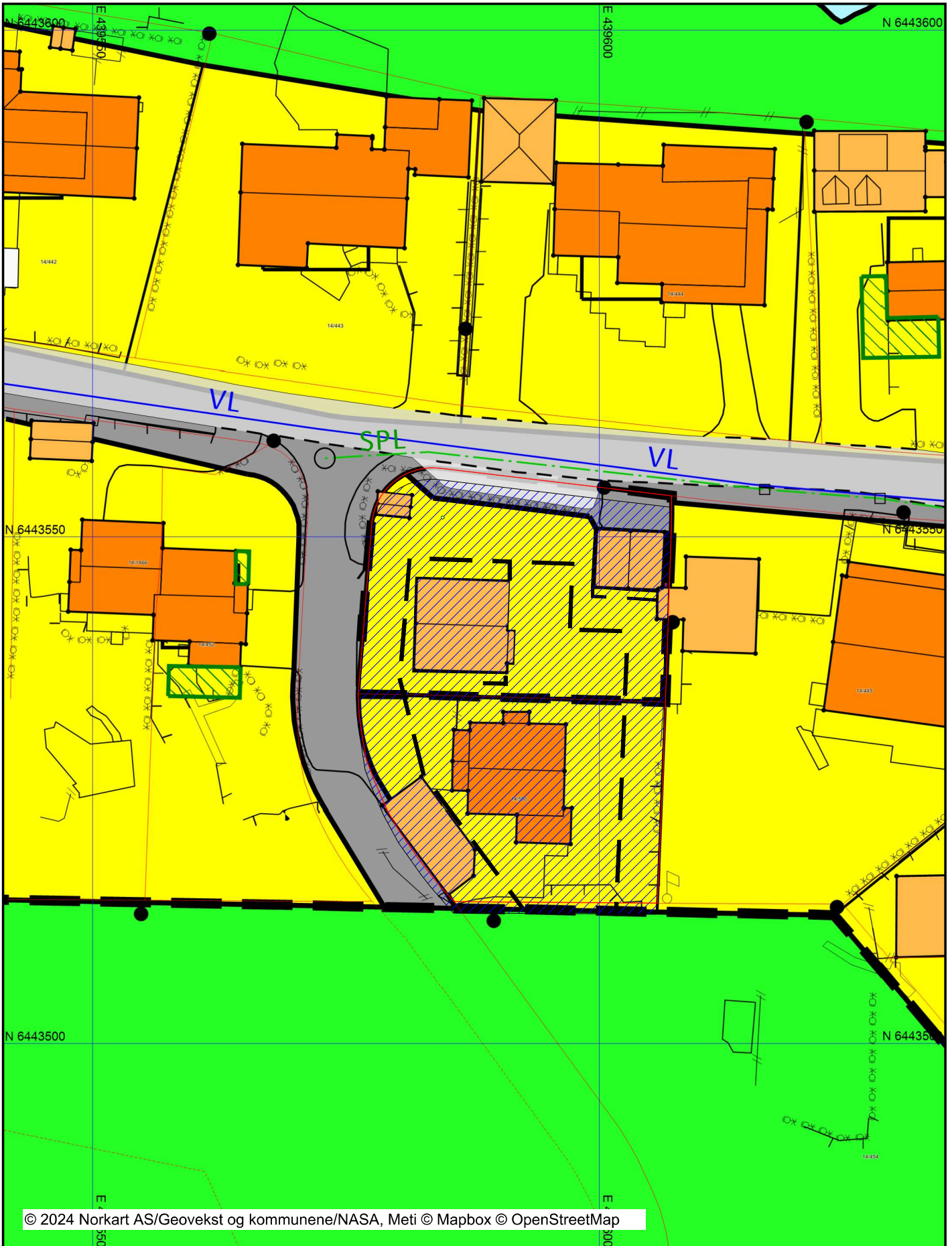

© 2024 Norkart AS/Geovekst og kommunene/NASA, Meti © Mapbox © OpenStreetMap

Det tas forbehold om riktigheten eller fullstendigheten av opplysningene i dette dokumentet. Det kan ikke rettes krav som følge av at disse opplysningene benyttes som grunnlag for beslutninger.