

NR.	NAVN/STED	BESKRIVELSE	GNR./BNR.	BEV.KAT.	ANDRE MERKNADER
28	SØDAL	kalkovner 1826, bolig 1894		1	Fredningsarb. pågår. Vinduene i boligen bør til- bakef.
29	"	KALKHEIA		1	Landskapsvernområde
30	"	hb. 1750/omb. 1902, drb. ca. 1850	33/11	2	Flott beliggenhet i landskap
31	"	hb. ca. 1850	33/406	3	
32	"	hb. ca. 1850	33/6	3	
33	LUND	hb. og uthus, 1893	40/5	3	Området har blandet bebyggelse, men er likevel
34	"	"Åttekanten", hb. ca. 1750	40/26	2	interessant. Ved "Klynga" (reg.nr. 35 og 36) var
35	"	hb. 1650 ca. (?)	38/12	2	det bebyggelse fra gamle tider. Området har eldre
36	"	hb.		2	bebyggelse, bebyggelse fra de nyere stilene som
37	"	hb., uthus		2	sveitser, jugend, nyklassisme og også flere eks-
38	"	bolig fra 1940		2	empler på tidstypiske og gjennomførte funkishus.
39	"	hb.		2	De arkitektoniske kvaliteter i området må bevares
40	"	hb., drb.		2	
41	LUND	område med nyklassisme og funkishus		3	De arkitektoniske kvaliteter bør opprettholdes
42	LUND	område med overveiende funkishus		3	De arkitektoniske kvaliteter bør opprettholdes
43	LUND	"Tyskerbrakke", 1940-45, godt bevart		2	Ikke bevart i reg.plan
44	LUND	"Stiftegården", stiftsamtmannens sommerbolig		1	Regulert til spesialområde bevaring
45	LØMSLANDSVEI	kommunal boligbygging 1917-18		4	Bebyggelsen bør opprettholdes/søkes tilbakeført
46	TORDENSKJOLDSGATE	eldre bygn. 1808, tidl. del av sykehuset		2	Fin fondvirkning ved enden av Kronprinsensgate
47	VED FERJEFJELLET	nybarokk, 1917		2	
48	"	eldre sjøbu, med diverse nye tilbygg		4	
49	"	eldre lite hus, eneste igjen av ^{Øvre ferjelle-} miljøet		3	
50	"	karakteristisk steinhus, 1919		3	
51	"	bebyggelse vesentlig fra 1910-1930		4	Miljøkvaliteter

KART NR.: 38

ØKONOMISK KARTBLAD - NAVN/NUMMER: KONGSGÅRD - BK. 004. 5-2



64

NR.	NAVN/STED	BESKRIVELSE	GNR./BNR.	BEV.KAT.	ANDRE MERKNADER
R 21	ODDERNES PRESTEGÅRD	runestein, 950-1040	38/1	FORNM.	Planlagt flyttet inn under tak pga. erosjon
R 22	"	fornminnefelt, eldre jernalder	"	FORNM.	
R 23	GIMLEMOEN	2 gravhauger, jernalder	"	FORNM.	
1	ODDERNES KIRKE	eldste deler fra ca. 1040	38/1	FORNM.	Automatisk fredet pga. alder
2	ODDERNES PRESTEGÅRD	gjenoppført i 1922, nyklass.	"	1	Foreslått fredet av RA. Listeført som fred.verdig
3	JEGERSBERG	hb. og uth. ca. 1800, fløyb. ca. 1900	34/1	2	
4	"	steinbro 1810		1	Hele Jegersbergområdet har stor verdi i kultur-
5	"	steinbro 1810 (?), ny vei lagt over		2	sammenheng (se E. Peersens registreringer)
6	"	stern og rester av industrivirksomhet		2	(se ellers kart 37)
7	"	Postveien, anl. 1804-07		1	
8	"	fredet funn			
9	"	Prestebekken		2	Bør ryddes og pleies slik at den kan bli et trivselsskapende element, som del av kult.landsk.
10	BJØRNDALSSLETTA	åpent landskapsrom, allé		1	Må pleies og bevares. Forholdet til kirke og prestegård er viktig
11	NEDRE KONGSGÅRD	hb. 1850 (uheldig tilbygg)		2	
12	KONGSGÅRD GARVERI	div. bygn., flott liten teglpipe			Ikke vurdert
13	ØVRE KONGSGÅRD	uthusbygninger etter ØK som brant i 1953		3	
14	TOBIENBORG	hb. 1860/omb. 1885, drb. 1860/omb. 1920 ^{stb.} 1890	44/1	2	
15	ODDERNES SKOLE	1923. nyklass. påb. 1953		3	
16	BJØRNDALSSLETTA	trafostasjon, nyklass. 1920, tilb. 1950 og -60 t. ark. C. F. Hauff			
17	ODDERNESVEIEN	karakteristisk rekkehus i tre		1	Trues av veitutvidelser. Stor ark.tonisk verdi
18	ØSTERVEIEN	karakteristisk husrekke/allé (omkr. årh.skf.)		3	
19	SOLBYGG	arkitektonisk verdifull beb. 1948		1	
20	VED SOLBYGG	karakteristiske murhus		3	Områdets enhetlige preg bør bevares

KART NR.: 38

ØKONOMISK KARTBLAD - NAVN/NUMMER: KONGSGÅRD - 19K. 004. 5-2

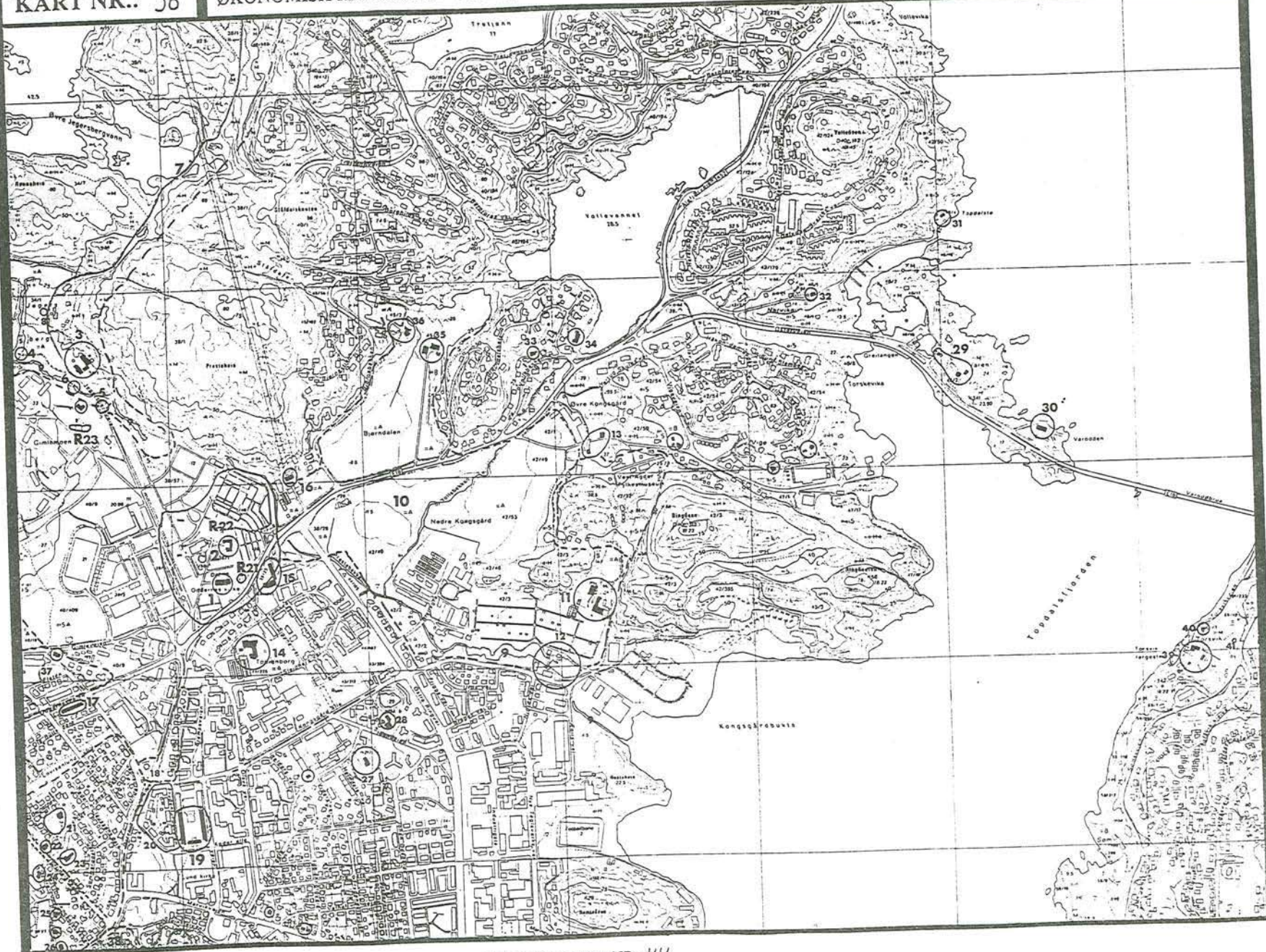

66

NR.	NAVN/STED	BESKRIVELSE	GNR./BNR.	BEV.KAT.	ANDRE MERKNADER
21	LUND	hb., liten allé, rester av hageanl., 1800 t.		2	
22	"	hb., 1800 t.		3	Eldre bevaringsverdig bebyggelse og nyere bebyggelse fra 1920-30-tallet, mange i nyklassisistisk stil
23	"	hb., 1800 t.		3	
24	"	hb., 1800 t.		3	
25	"	hb., 1800 t.		3	
26	"	hb., 1800 t.		3	
27	KONGSGÅRD	hb., slutt 1800 t. ?		3	
28	"	hb., uthus, slutt 1800 t. ?		3	
29	VAREN	hb. 1894, drb. 1899, sjøbu	46/2	2	
30	VARODDEN	minemagasin 1867-73		2	
31	TOPDALSTØ	hb. ca. 1850, forfaller	43/4	3	
32	NARVIKA	hb., manglende vedlikehold	46/1	3	
33	STEMMEN	hb. 1782/omb. 1916	43/263	3	
34	VOLLEVANNET	hb. 1938	40/37	3	Bør ved bygn.arb. tilbakeføres
35	BJØRNDALEN	hb., drb.	45/1	3	Verdifull som eldre bebyggelse i kulturlandskapet
36	"	hb. ca. 1850	45/2	3	
37	FLATEN	vesentlig funksjonsbebyggelse			
38	KUHOLMSVN./SJØM.GT./VINDM.G.	se 44-6		2	Bør reguleres til spesialområde bevaring
39	SØM	hb. 1644/omb. 1880, drb. 1886, sommerfjøs		3	
40	SØM	hb. 1915/påb. 1932		4	
41	SØM	sommerfjøs		4	

KART NR.: 39

ØKONOMISK KARTBLAD - NAVN/NUMMER: STIKØMME - BL. 004.5.1

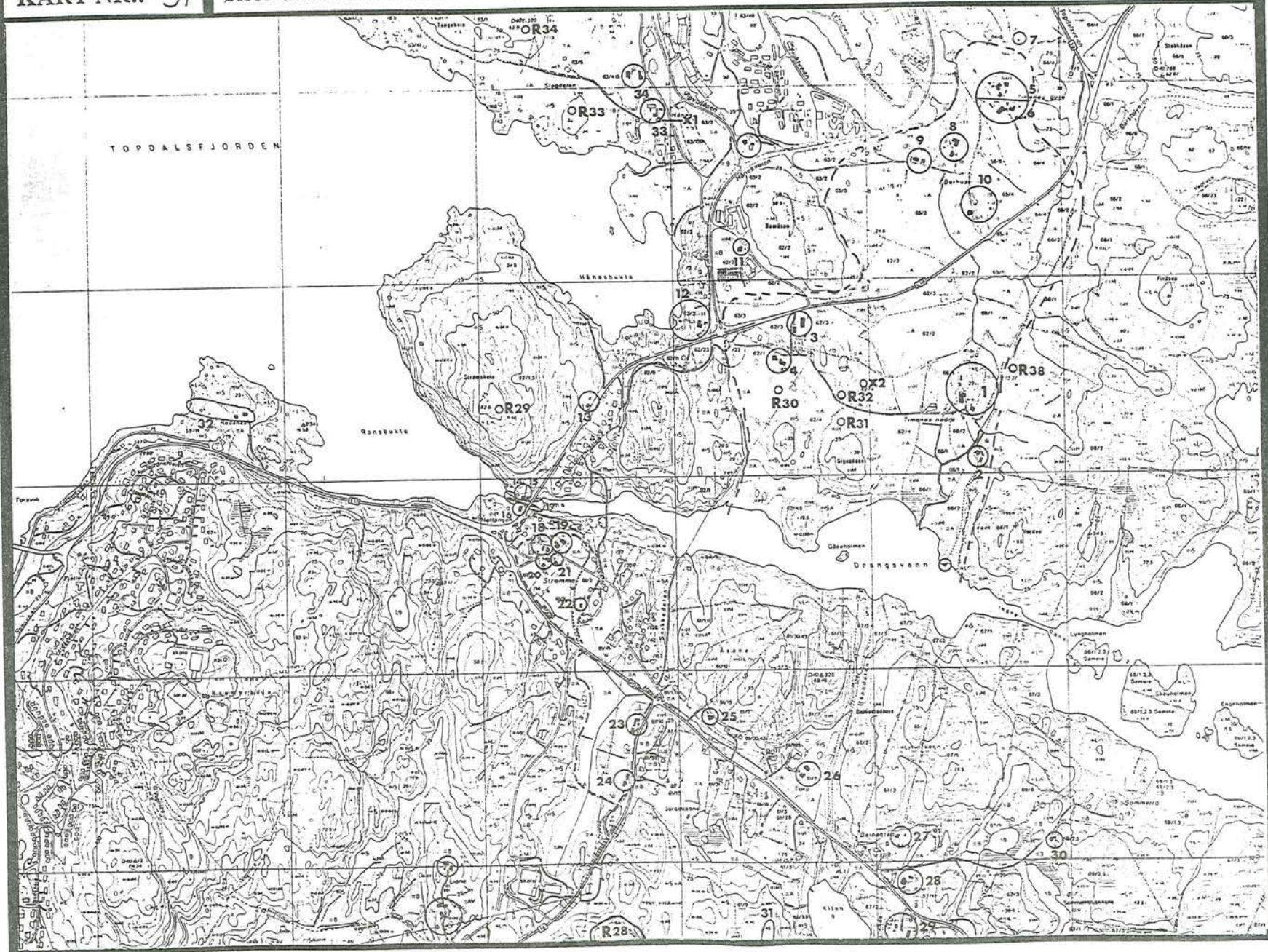

68

NR.	NAVN/STED	BESKRIVELSE	GNR./BNR.	BEV.KAT.	ANDRE MERKNADER
R 28	AUGLANDSKNUDEN	bygdeborg, jernalder	61/9	FORNM.	Se også kart 45
R 29	ØVRE STRØMME	gravrøys, bronsealder/jernalder	62/1,5	FORNM.	
R 30	FREDHEIM	gravhaug, jernalder	62/4	FORNM.	
R 31	"	gravhaug, jernalder	62/4	FORNM.	
R 32	"	2 gravhauger, 1 voll, jernalder	62/4	FORNM.	
R 33	SLAGDALEN	gravrøys, bronsealder/jernalder	63/1 63/5	FORNM.	
R 34	TANGEHEIA	gravrøys, bronsealder/jernalder	63/1	FORNM.	
R 38	NEDRE TIMENES	gravhaug, jernalder	66/2	FORNM.	
X 1	HÅNES	funnsted	63/1	X	
X 2	FREDHEIM	funnsted, eldre jernalder	62/4	X	
1	NEDRE TIMENES	hb. 2 et. ekst. ca. 1800 (deler fra 1500 t.?) stb. 1650, gml. potetkieller m/1800-t.hus, smie 1650, drb. 1924 (deler er eldre), uthus, hønehus, sag 1945, sjøbu 1880 t.	62/2	1	Et flott åpent jordbr.omr. m/flere bevaringsverd. bygn. Verdifullt omr. som visuelt landskapsrom, som kontrast til det ellers bebygde
2	"	hb. og drb. 1875	66/4	2	Hånesomr. som en "port" inn mot byen
3	STRØMME	hb. 1838, drb. 1903, to små uthus	62/3	2	
4	"	hb. 1916 (i mur), drb. 1906/07	62/4	3	
5	ØVRE TIMENES	hb. 1863/72, drb. 1918, vognskjul 1896-98/ stb. 1880, hønehus 1946, smie 1880	64/1	2	Bebyggelsen bør bevares og den tradisjonelle bruk opprettholdes
6	"	hb. 1827/56, drb. 1867, stb. 1856, sag 1930 (med 64/1)	64/4	2	
7	"	stb. 1949 (?)	64/3	3	
8	BERHUS	hb. 1916, drb. 1914, (hb. ant. ekst.)	65/4	2	
9	"	hb. 1896, drb. 1895	65/2	3	
10	"	hb. 1840, gml. badstue/hønehus forfaller	65/1	3	
11	ØVRE STRØMME	hb. 1840/mod. 1925	62/2	3	
12	"	hb. 1880, stb., barkebu ved sjøen	62/1	3	
13	STRØMSDALEN	Strømme skole, 1890, uthus 1935		4	Truet av E-18-utbygging

KART NR.: 39

ØKONOMISK KARTBLAD - NAVN/NUMMER: STØMMME - BL. 004.5.1

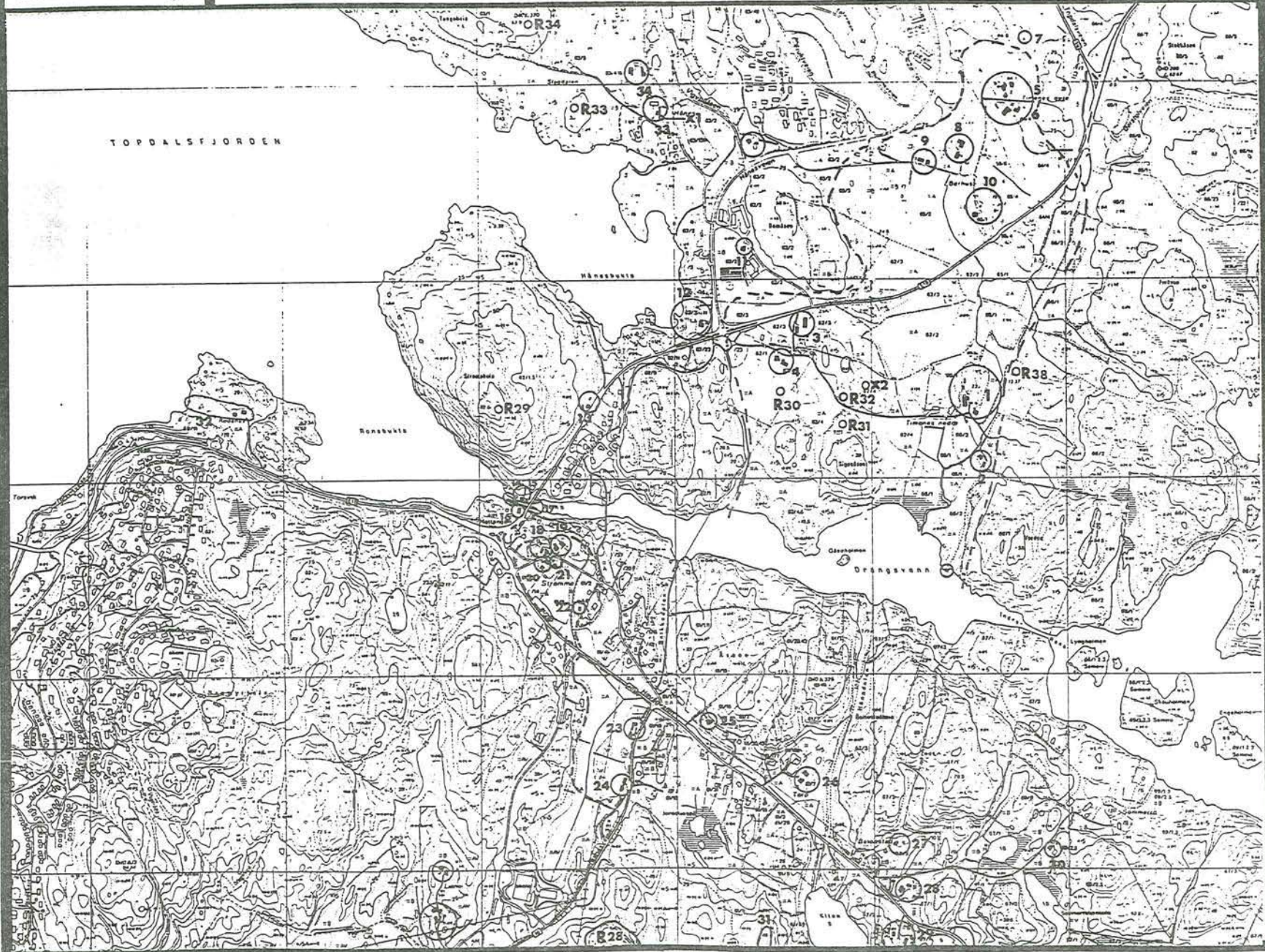

70

NR.	NAVN/STED	BESKRIVELSE	GNR./BNR.	BEV.KAT.	ANDRE MERKNADER
14	RONA	liten bolig, 1860 (hytte på uthustuft)	61/12	3	De eldre bygningene og den steinsatte kanalen utgjør et intimt lite miljø og bør søkes bevart/opp- rettholdt. (Kanalen ble finansiert delvis med "brennevinspenger", avgift til samfunnsgoder)
15	"	liten bolig, 1800 t.	61/21	3	
16	"	hb. 1860-75/påb. 1920	61/4	3	
17	"	steinsatt kanal, 1880		2	
18	STRØMME	hb., drb. 1800 t. (el. eldre ?)	61/17	2	
19	"	hb. 1896, drb. 1892		3	
20	"	(hb. 1939, drb. 1937) Del av miljøet	61/13	4	Utgjør en liten bygningsgruppe
21	"	hb. 1902/03	61/14	3	
22	"	hb. 1845, bevart ekst.	61/170	2	
23	"	hb. 1800 t./tilb.1900/1918, drb. og stb.1800 t	61/10	2	Flott beliggenhet på rekke, med stort åpent kulturlandskap på nedsiden. Bygningene bør bevares og jordbruket opprettholdes
24	"	hb. før 1864/påb.1890 t., drb.ca.1900, stb.1890 uthus	61/9	2	
25	"	bolig 1950, særpreg.utform. (ark. T.Schoder)	61/49	2	
26	TORP	hb. 1868/påb. 1907, drb. 1932	61/7	3	Flott beliggenhet
27	BENESTAD	hb. 1691 (?), uthus 1880 forfaller	67/3	3	
28	"	hb.gml./omb. 1920 (flott sveitserkest.)uthus	67/1	2	
29	"	hb. ca. 1700/påb. 1860, stb. 1750, drb.1865 ?	67/2	3	
30	SOMMERRO	hb. 1856	69/2	3	
31	STRØMMESKOGEN	4 heste koformede skytterstillinger, 1.v.kr.	61/9	2	Se også 45-11
32	RODENES	hb. 1829/omb. 1880, drb. 1929, sjøbu 1881		4	Flott beliggenhet
33	HÅNES	hb. 1898, uthus 1870 (?)	63/4,15	3	
44	"	hb. ca. 1800, stb. 1896	63/1	3	

KART NR.: 40

ØKONOMISK KARTBLAD - NAVN/NUMMER: LYKKE ØRUG. - BL. 004.5.2



2

NR.	NAVN/STED	BESKRIVELSE	GNR./BNR.	BEV.KAT.	ANDRE MERKNADER
X	BORGÅSEN	mulig bygdeborg ?, ikke påvist, ruiner fra 2.v.kr.	71/2 71/3	X	Se også kart 46
1	DRANGE	hb. 2 et., 1750/påb.tidl.1800 t, drb.1913 forfal.	71/2	1	Området bør vurderes regulert til spesialområde
2	"	hb. og drb. ca. 1870	71/3	2	bevaring/jordbruk. Hovedbygningen på 71/2 er
3	"	hb. og drb. 1867	71/5	2	særlig verdifull og bør vurderes fredet. Bygn.
4	"	hb. 1889, drb. 1894	71/8	4	på 71/8 og 71/4 bør ved bygningsmessige arbeider
5	"	hb. 1855, drb.	71/4	3	søkes tilbakeført
6	LYKKEDRANGE	hb. 1895, drb. 1890, skjul 1895, stb.	70/7	2	
7	"	hb. 1925/30	70/4	3	
8	"	hb. 1903, drb. 1840, skjul 1880	70/1,2,3	2	
9	"	badstu		2	

KART NR.: 41

ØKONOMISK KARTBLAD - NAVN/NUMMER: BRENNÅSEN - Bj.004.5.3

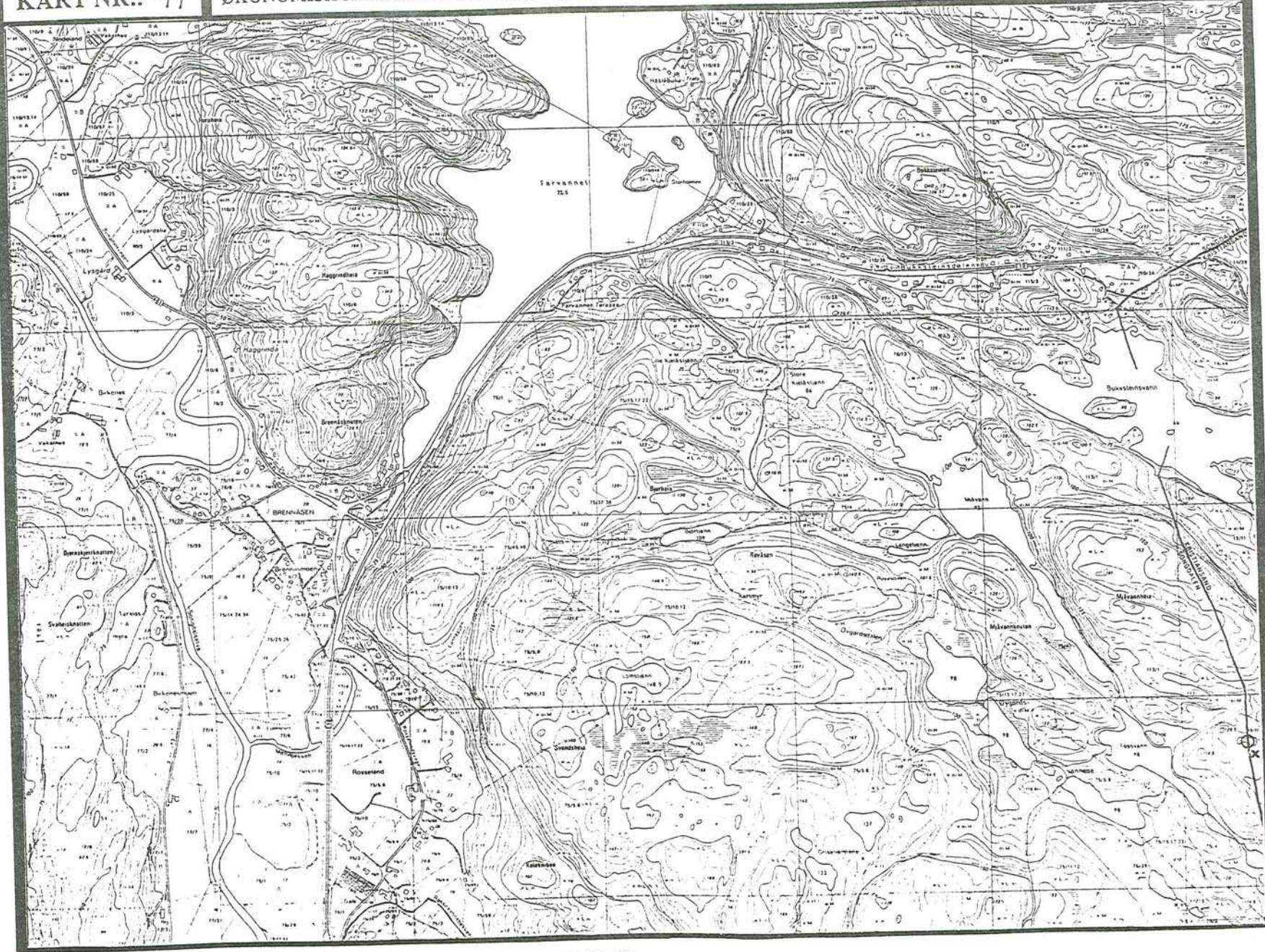

74

NR.	NAVN/STED	BESKRIVELSE	GNR./BNR.	BEV.KAT.	ANDRE MERKNADER
X	HAUANE	3 hauger, tidi. antatt å være gravhauger UO antar nå at det er naturforekomster	13/31	X	

KART NR.: 42

ØKONOMISK KARTBLAD - NAVN/NUMMER: FIDJANE · B1.004.S.4

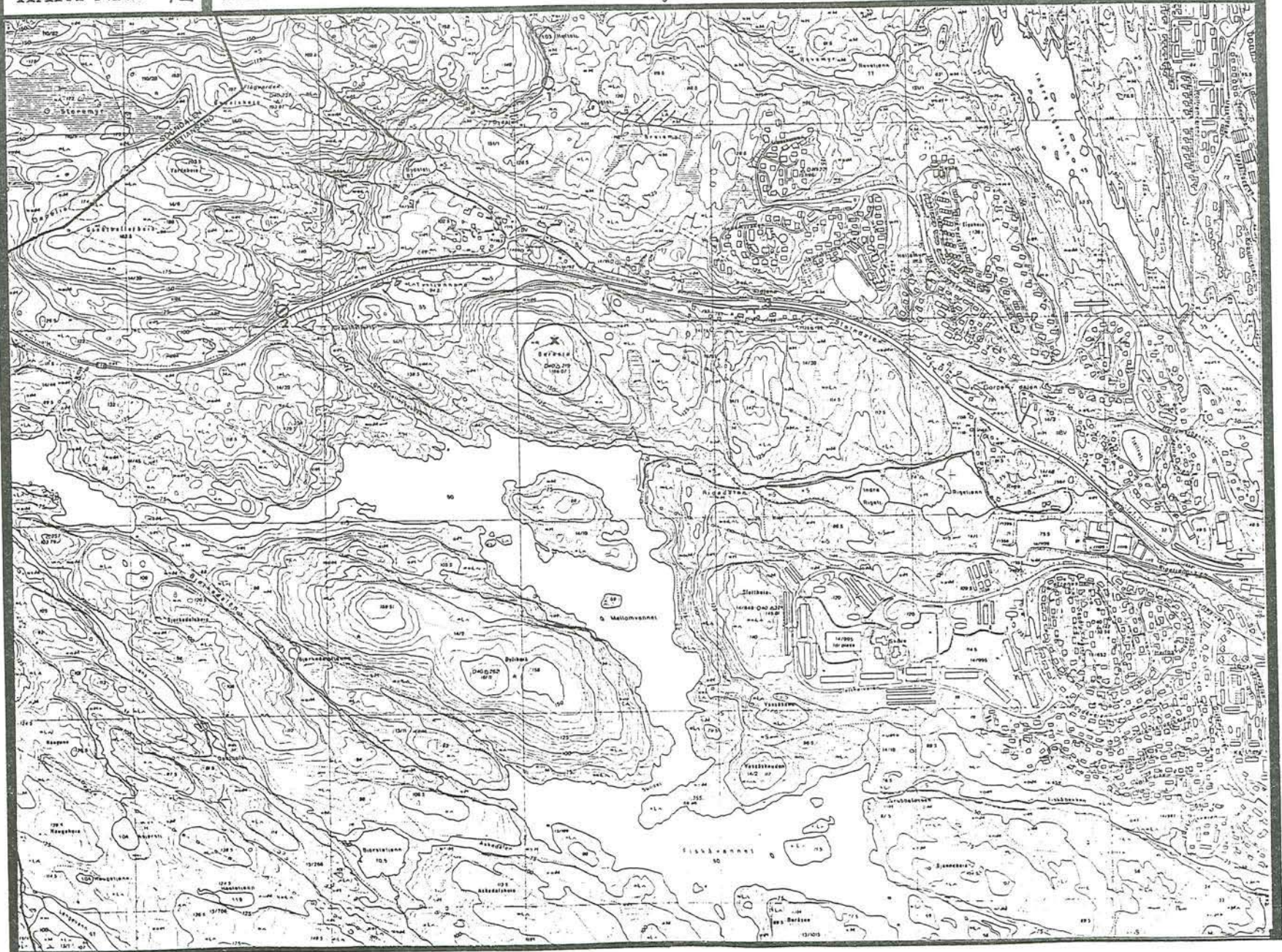

76

NR.	NAVN/STED	BESKRIVELSE	GNR./BNR.	BEV.KAT.	ANDRE MERKNADER
X	BORHEIA	mulig bygdeborg ? Ikke påvist	14/1	X	
1	INGERSHELLER	fastboende til 1904, sommerbolig til 1914			
2	GRAUTHELLEREN	fastboende til ca. 1870, delvis ødelagt 1876-1880			
3		traséen over til Farvannet, 1878			

KART NR.: 43

ØKONOMISK KARTBLAD - NAVN/NUMMER: KVADRATUKEN-

BK-004-5-3

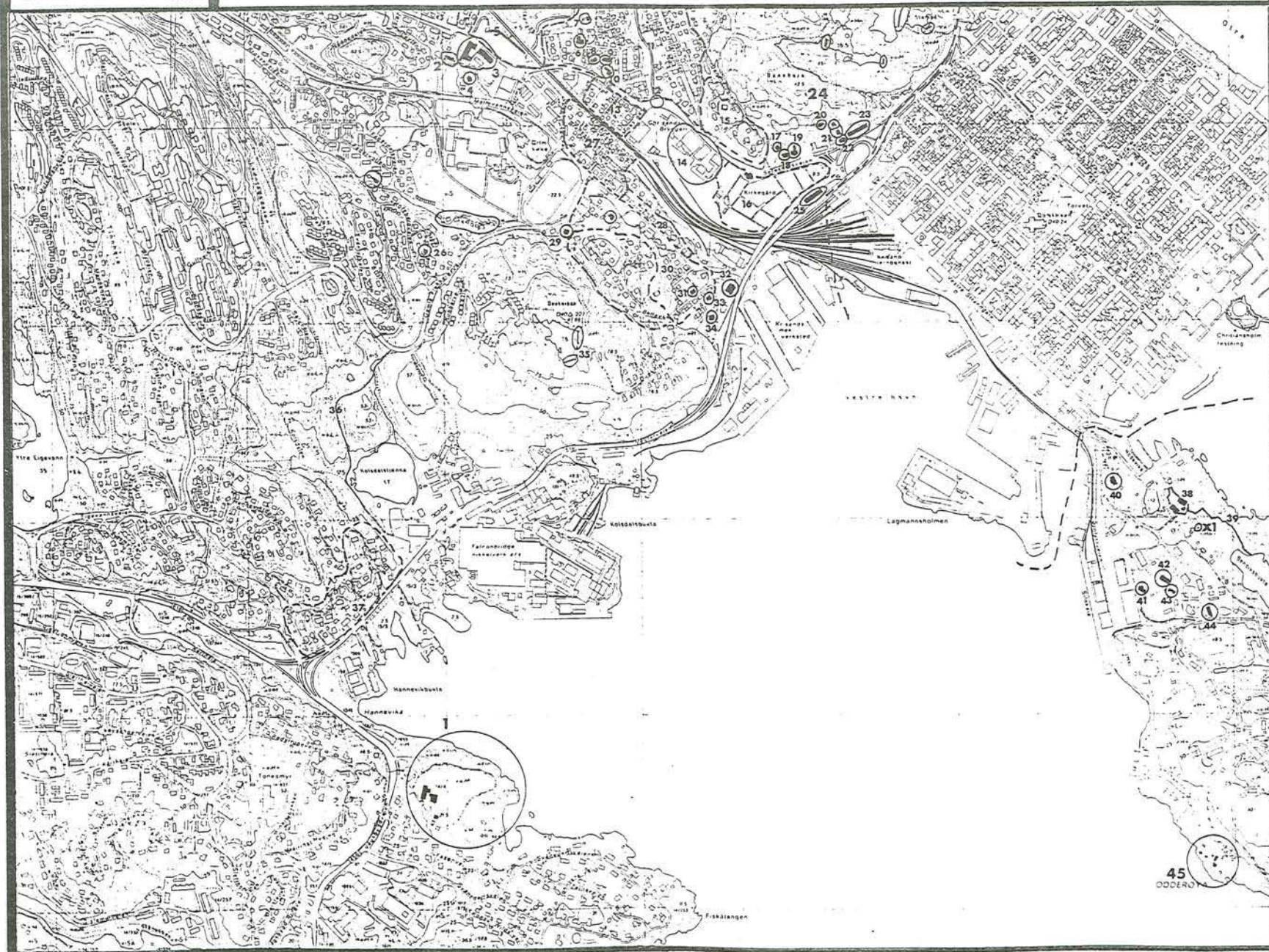

78

NR.	NAVN/STED	BESKRIVELSE	GNR./BNR.	BEV.KAT.	ANDRE MERKNADER
X 1	ODDERØYA	funnsted, steinalder		X	
1	MYREN GÅRD	hb. og uthusbygninger 1854, eldre hb. 1817 ? unikt parkanlegg		1	Ikke formelt fredet. Ved overtagelsen forpliktet kommunen seg til å bevare/pleie park og bygn.
2	CHRISTIANSSANDS MØLLER	stor eldre stem		1	
3	"	"Mølla", teglbygning 1901		2	
4	"	bolig, 1930 t.		2	
5	EGELUNDEN	flott park m store eiketrær og Grimsbekken			
6	GRIMSVOLLEN M.M.	flott sveitservilla, ca. 1900, ^{reg. til} spes.omr.bev.		2	
7	"	lite og enkelt sveitserhus "landemerke"		2	Området har miljøverdi, det består overveiende av
8	"	1930 talls trehusbebyggelse, ark.verdi		2	enkle sveitserhus fra omkr. årh.skiftet."Winthers
9	"	1930 talls trehusbebyggelse, ark.verdi		2	hus" er tidl. hb. for gården som var her før
10	"	"Winthers hus", ca. 1875		2	området ble bebygd på slutten av 1800 t. Ellers
11	"	Grimsbekken, steinsatt på 1930 t.		2	finnes noen gode eksempler på funkisark. Området
12	"	bro, 1782			bør reguleres til spes.omr. bev.
13	S.LIE/O.ISACHSEN/J.MOESGT.	bebyggelse fra omkr. 1900		3	Relativt enhetlig område, bør opprettholdes
14	BRYGGERIFT	div. teglbygninger omgitt av nyere bygn.			
15	BANEHEIVEIEN	tidstypiske 1930 talls trehus		2	De arkitektoniske kvaliteter må opprettholdes
16	KIRKEGÅRD	kirkegård og et fint lite kapell		2	
17	SETESDALSVEIEN	hb. 1800 t.		4	
18	"	bolig, 1920-årene		4	
19	LEVE	hb. 1800 t.		4	
20	FROBUSDALEN	eldre hb.		3	
21	BANEHAVEN	hb. i jugendstil		3	
22	"	enkel sveitserstil		4	
23	"	karakteristisk husrekke, anl. på ^{reperbanens} grunn		3	Husrekka har verdi som del av bybildet
24	BANEHEIA	tidl. beiteomr., fra 1860-opparb. som tuomr.		1	Se 37-1
25	NSB	kontor- industribygg, enkel nyklass.insp.			
26	TINNHEIA	bolig 1905, enkel dragestil		2	Bør søkes tilbakeført ved bygn.arb.
27	BRØNNSTYKKET	omr. med miljøkvaliteter, men bebyggelsen fra omkr. årh.sk. er mye endret		4	

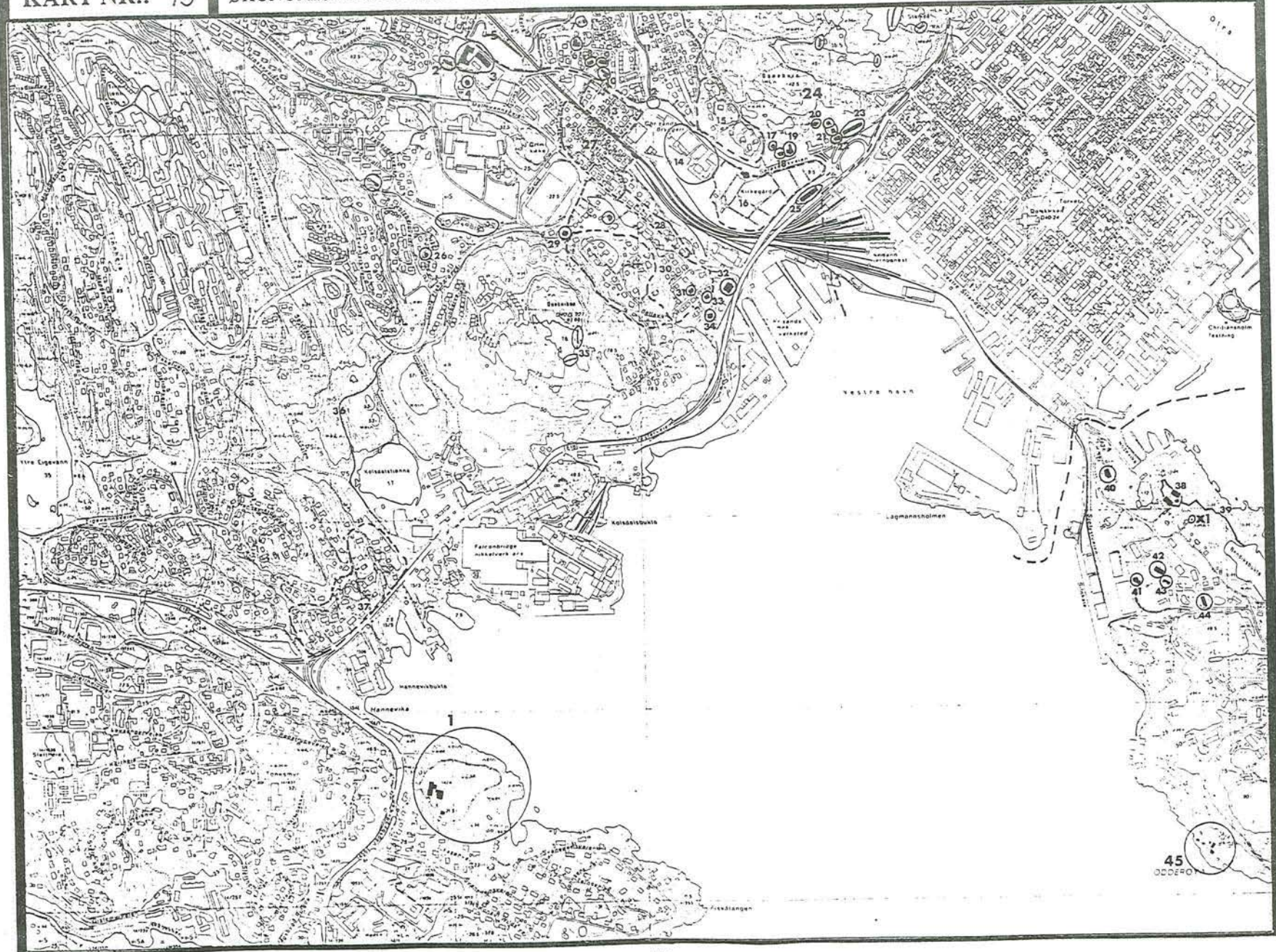

80

NR.	NAVN/STED	BESKRIVELSE	GNR./BNR.	BEV. KAT.	ANDRE MERKNADER
28	MØLLEVANNSVEIEN	Karakteristisk husrekke, noen vesentl. endr.		4	Bør vurderes tilbakeført ved bygn.messige arb.
29	GAMLE FLEKKERØYVEI	dominerende plassert sveitserhus		2	
30	MØLLEVANNSVEIEN	område med hus i sveitser/jugend/funkis		3	
31		flott jugend, ca. 1915		2	
32	STATSARKIVET	1933		2	
33		funkis		3	
34		nyklass.		3	
35	DUEKNIPEN	stemmer			
36		Gamle Flekkerøyvei			
37	HANNEVIKA	flere eksempler på tidstypisk arkitektur, 1930 talls tre			De arkitektoniske kvaliteter må bevares
38	ODDERØYA	lasarettbygninger, 1804, vaskeriet oppf. mellom ca. 1870 og 1915 på et eldre kruttårn Alle bygninger ligger på eldre forsvarsverker Viktig visuelt fra byen !		1	Det finnes rester av forsvarsanlegg fra 16-, 17-,
39	"	mur bygget i forb. med lasarettet før 1810		1	-18 og 1900-tallet. Noen oversiktlig vurdering/ registrering er ikke gjort (d.v.s. befaring)
40		nyklassisists murhus 1918		3	(se andre registreringer gjort i forbindelse med dette arbeidet)
41		"Orlogstua", 1867/omb. 1916-17 og -40-45		3	
42		krutthus (før 1880)		2	
43		skolestua, 1916-17		3	
44		sykestua 1916-17, nyklass.		3	
45	ODDERØYA FYR	opprettet 1832, nytt fyrhus bygd rett etter 1874		1	

KART NR.: 44

ØKONOMISK KARTBLAD - NAVN/NUMMER: KU HOLMEN - BK · 004 · 5 · 4

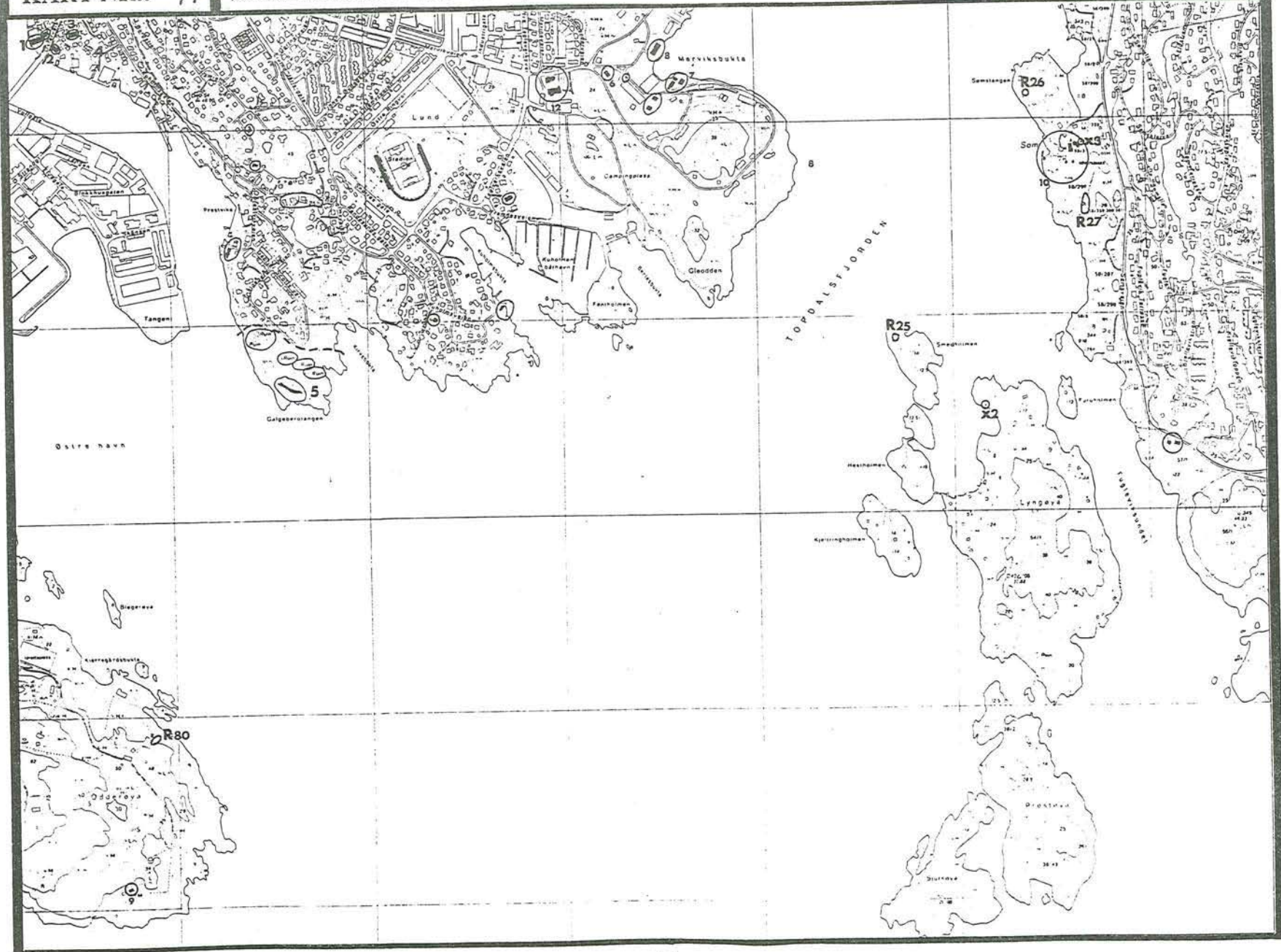

NR.	NAVN/STED	BESKRIVELSE	GNR./BNR.	BEV.KAT.	ANDRE MERKNADER
R 25	SMEDHOLMEN	gravrøys, bronsealder/jernalder	54/2	FORNM.	
R 26	VESTRE FUGLEVIK	gravrøys, bronsealder/jernalder	58/5,10	FORNM.	
R 27	KALVHOLEN	steinalderboplass	58/297	FORNM.	
R 80	ODDERØYA	flere hellerer, to beskrevet		FORNM.	
X 2	LYNGØYA	kompassrose, initialer m.m.	54/1	X	Høy verdi i kystkulturminnesammenheng
X 3	SØM	funnsted, steinalder	58/3	X	
1	LUND	"Tønnefabrikken", siste del 1800 t.		1	En av få gjenværende bygninger av denne type. Også verdi som viktig visuelt innslag
2	LUND	tidl. Oddernes Rådhus, 1897		2	Området består av sjøgrodd bebyggelse og senere regulert bebyggelse fra omkr. årh.skiftet Flere hus er godt bevart/rehabilitert og omr. har stor miljøverdi. Omr. hør reg. til spes. omr. bev.
3	"	skole, 2 et., 1871/påb. 1901		2	
4	"				
5	GALGEBERG TANGEN	batteri fra 1805, ruiner fra 2. v.kr.		2	
6	MARVIKA	nyklass./jug. murbygn. 1910-20 (?)		2	Militæret kom her 1895/96, og flere av bygningene
7	"	bygninger fra 1898 og 1914-15		2	skriver seg fra den tiden (se ellers andre registreringer gjort i forb. med dette arbeidet)
8	"	"Gamla", restaurert sjøbu/lager, 1898		2	
9	ODDERØYA	krutthus fra 1805		1	(se ellers 43, reg. 38-44)
10	SØM	hb. flytta 1809 fra Lund, gml. stb. og lafta sjøbu, drb. 1870	58/3	2	
11	SØM				
12	ROLIGHEDEN	hb., drb		2	

KART NR.: 45

ØKONOMISK KARTBLAD - NAVN/NUMMER: KORSVIK - BL. 004 5-3



84

NR.	NAVN/STED	BESKRIVELSE	GNR./BNR.	BEV.KAT.	ANDRE MERKNADER
R 28	AUGLANDSKNUDEN	bygdeborg, jernalder	61/9	FORNM.	Se også kart 39
R 62	NORDRE VALSVIK	steinalderboplass	96/23	FORNM.	
R 83	KORSVIK	steinalderboplass	97/3	FORNM.	
1	KNARREVIK	hb. 1809, stb. 1840, drengestue ca. 1800, drb. 1931, eldre lafta sjøbu (ca. 1850 ?)	56/1	2	Regulering til spesialomr. bør vurderes
2	SALBOSTAD	hb. 1650/påb. 1800/mod. 1900, fjøs 1750/låve 1800, stb., potethus ca. 1750, sjøbu ca. 1800	55/1	2	
3	KORSVIK	hb., drb., brh., potetkjeller	97/2	3	
4	"	steinsatt kanal, i forb. m/sagbruk			
5	DVERGSNES	hb., drb. 1883	96/5	3	
6	"	hb. 1700 t./endret, drb. 1900	96/7	4	
7	"	hb. og drb. 1903	96/1	3	Bygningene forfaller
8	"	hb. 1863/64, drb. 1864/påb. 1905	96/10	3	
9	VALSVIK	hb. 1916/20, uthus 1863, hønsehus, uthus, sjøbu	96/23	3	
10	HOLTE	hb. og vedskjul, begge 1700 t.	92/3	2	
11	STRØMMESKOGEN	4 hestekoformede skytterstillinger, 1. v.kr.		2	Se 39-31

KART NR.: 46

ØKONOMISK KARTBLAD - NAVN/NUMMER: *DOLSVU TEN* - 131.004.5.3

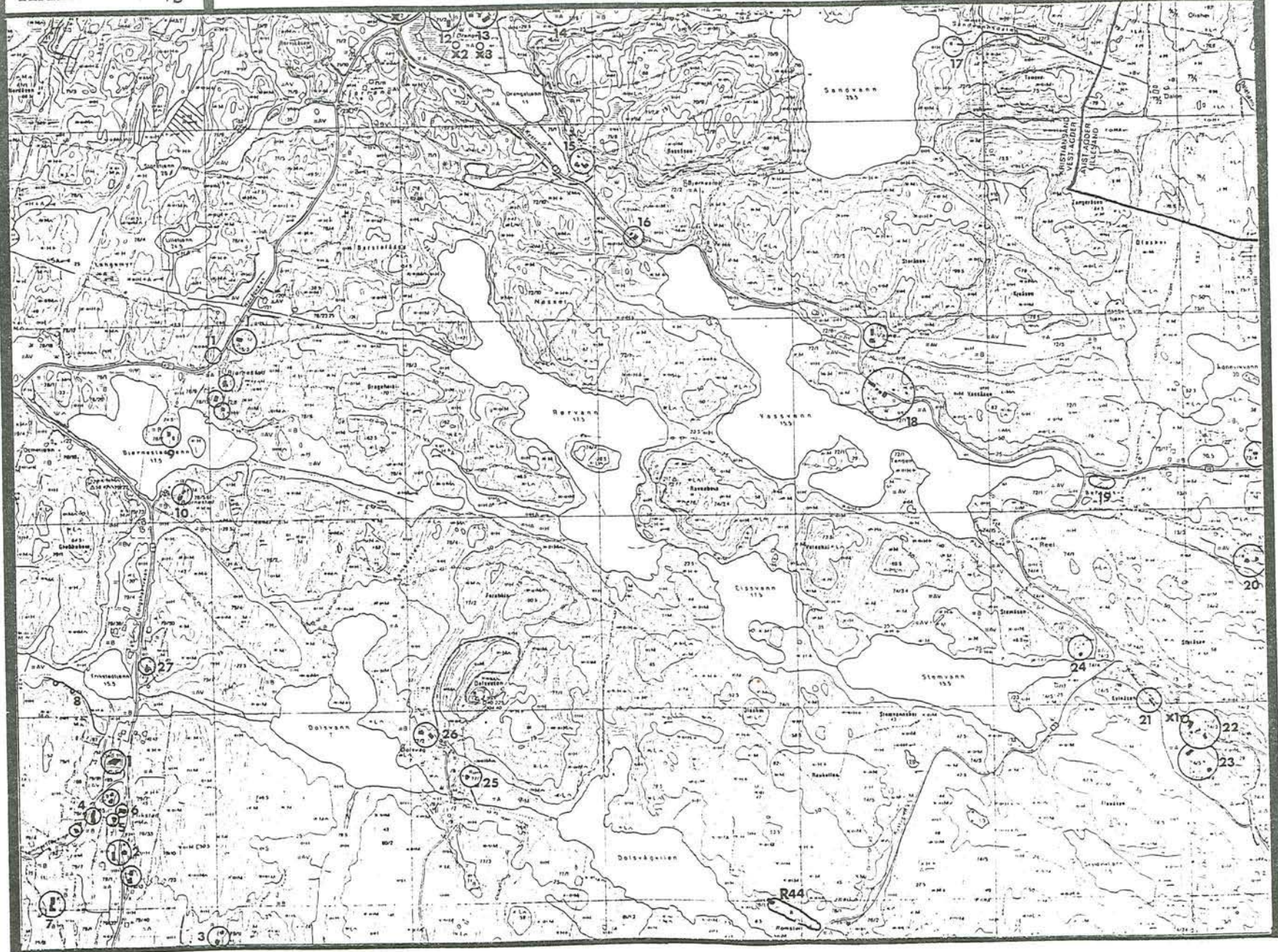

86

NR.	NAVN/STED	BESKRIVELSE	GNR./BNR.	BEV.KAT.	ANDRE MERKNADER
R 44	ROMSTØL	steinalderboplass	76/1	FORM.	
X 1	EFTEVÅG	funnsted, steinalder	74/3	X	
X 2	DRANGE	funnsted, steinalder	71/2	X	
X 3	"	funnsted, steinalder	"	X	
1	FRIKSTAD	tømmerkirke i nygotisk stil, 1864, ark. Grosch		FREDET	Åsen vest for kirka må ikke bebygges
2	"	hb. og drb. 1840, stb. eldre ?	79/1	2	
3	"	hb. 1845, deler av drb. gml.	79/11	2	
4	"	hb. 1880/drb. 1896 (drb. ombygd)	79/4	2	
5	"	hb. 1894	79/7	3	Forfaller
6	"	"Kommunelokalet", 1912, lokalhistorisk verdi	79/9	2	Bør tilbakeføres (vinduer)
7	"	hb.gml./mod. 1935, drb. 1916, stb., hønsehus	79/8	3	
8	"	steinsatt driftsvei, rest av to buhus			
9	BJØRNESTAD	hb., brh., 1905	78/7	2	Karakteristisk utform. og iøynefall. beliggenhet
10	"	hb. 1890, drb. 1800 t.	78/5,6	3	
11	"	3 minnesteiner fra nøytralitetsvakta, 1.v.kr.		1	
12	DRANGE	hb. 2 et., 1750/påb.tidl. 1800 t. drb. 1913 for- fal.	71/2	1	Hovedbygningen på 71/2 er meget verdifull og bør
13	"	hb. 1840, vedskjul, drb. 1800 t.	71/13	2	vurderes fredet, driftsbygning bør om mulig rest-
14	"	hb. og drb. 1867	71/5	2	aureres. Området og bygn. bør reg. til spes.omr.
15	"	hb. 1835, drb. 1900, skjul 1900, 1951 ^{nønsehus}	71/1	2	bevaring/jordbruk (se ellers kart 40)
16	VATNE SKOLE	skole 1880, uthus 1890	72/4	2	Utbedret delvis m/støtte fra fylkets kulturutv.
17	SANDVANNSDALEN	liten bolig (husmannsplass) v/gammel vei ^{Til} Høvåg	72/	2	
18	VATNE	hb. 1918, drb., to uthus, stb., badstu	72/1,2	2	Flott markert beliggenhet, fint tun, verdifull ^{drb. er}
19		rester etter stem og sag			
20	MYRA	hb., drb. (1800 t.?)	73/3	2	
21	EFTEVÅG	kvern 1875, sag 1900, steinsatt bekk, klopp	74/3-4	1	Eneste bevarte kvern og sag i kommunen
22	"	hb. 1820, 2 et., stb. 1800 t., drb. 1912, vedskjul 1910, verksted 1936	74/3	2	
23	"	hb. 1870, drb. 1892, skjul 1870, stb. 1750	74/5	2	Bygningene står tomme med fare for forfall
24	"	hb. 1863, stb. 1912	74/34	2	

KART NR.: 46

ØKONOMISK KARTBLAD - NAVN/NUMMER: DOLSVETEN - 18L-004-5-3

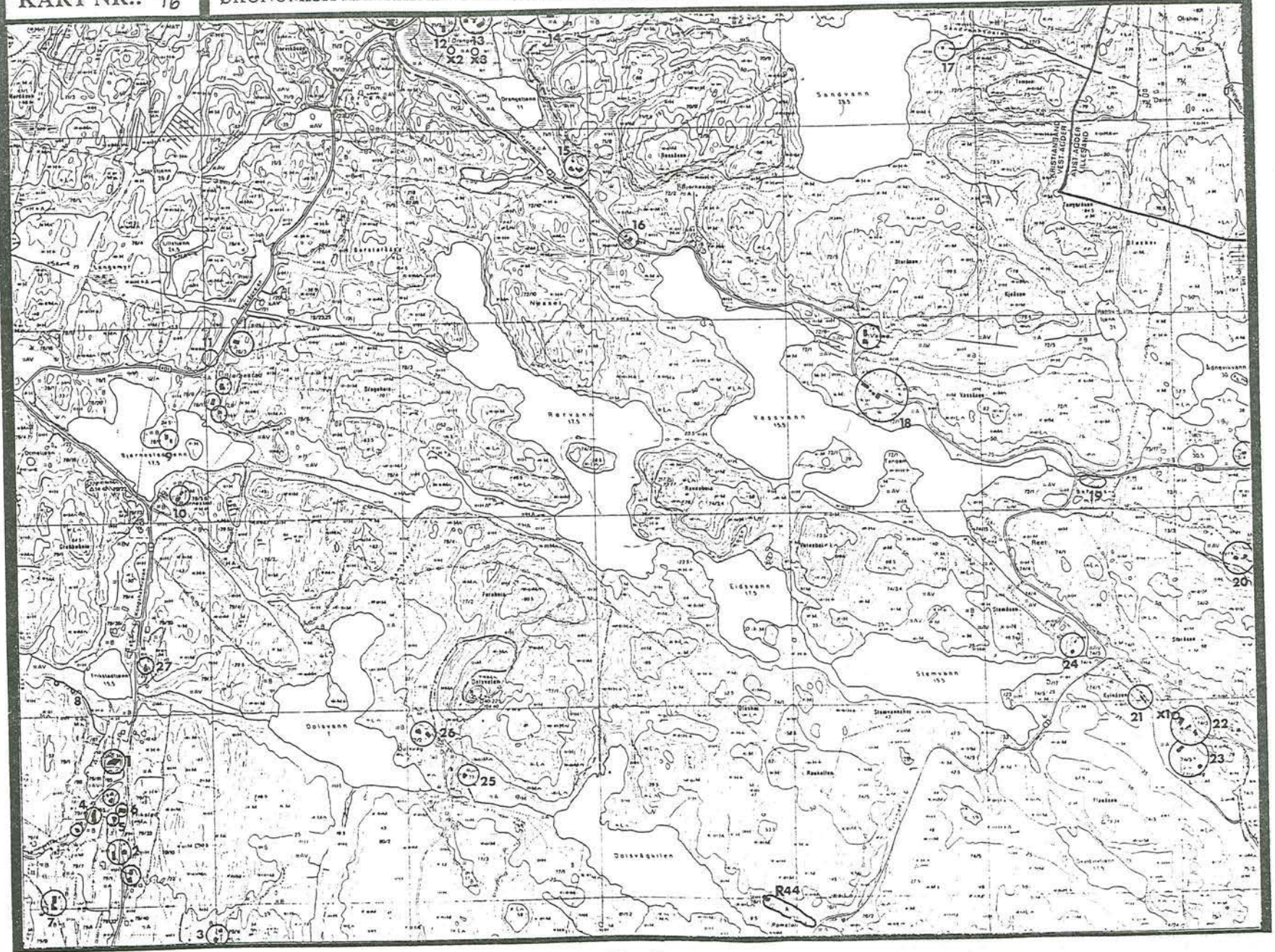

NR.	NAVN/STED	BESKRIVELSE	GNR./BNR.	BEV. KAT.	ANDRE MERKNADER
25	DOLSVEDEN	hb. ca. 1850	77/1	2	
26	"	hb. 1860, drb. 1923	77/2	3	
27	FRIKSTAD	hb. 1922 (jugend/nyklass.)	79/21	3	

KART NR.: 47

ØKONOMISK KARTBLAD - NAVN/NUMMER: HÆSTAD - 1314.004-5.3

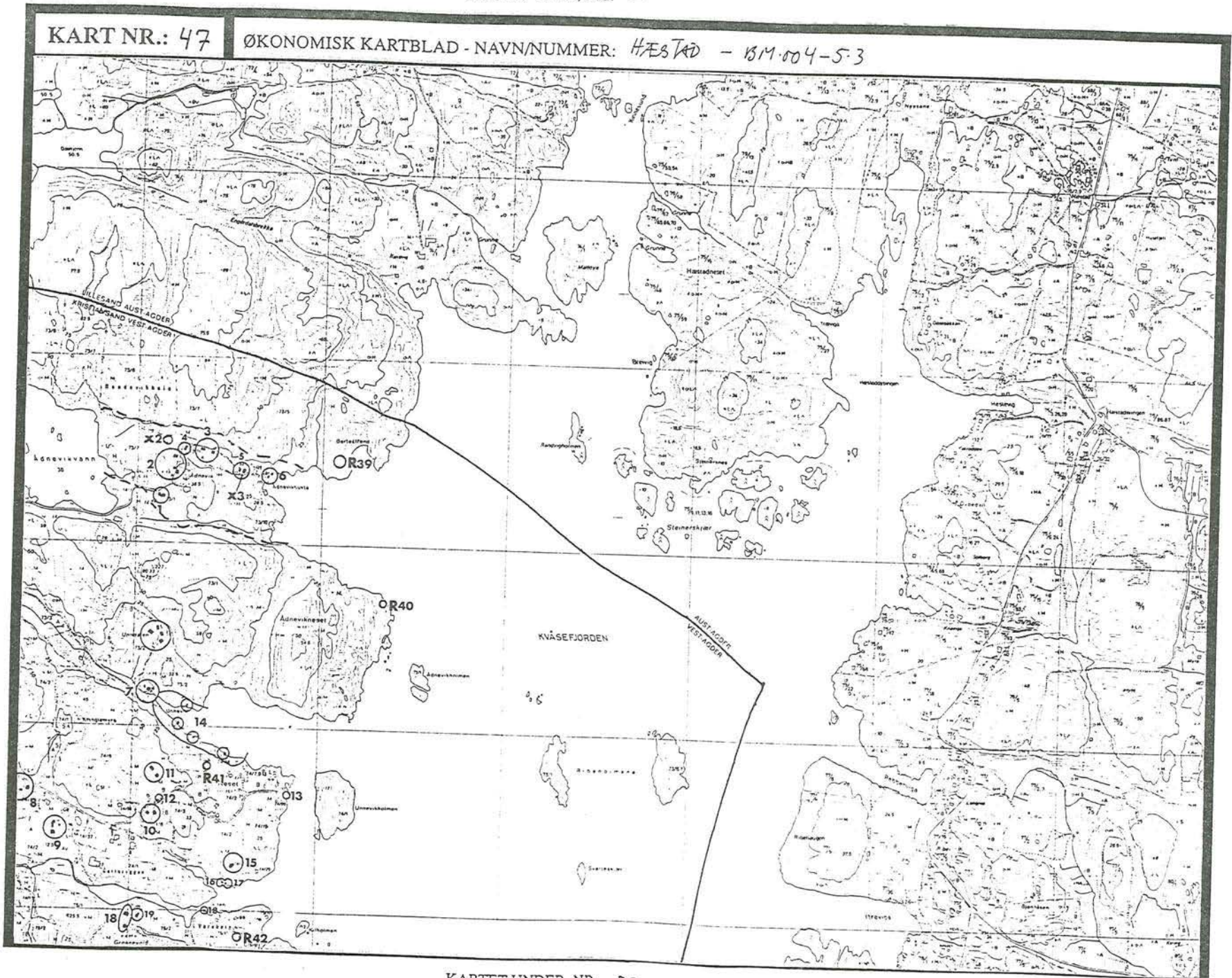

90

NR.	NAVN/STED	BESKRIVELSE	GNR./BNR.	BEV.KAT.	ANDRE MERKNADER
R 39	BERTE STRAND	2 gravrøyser, bronsealder/jernalder	73/5	FORNM.	
R 40	ÅDNEVIKNESET	gravrøys, bronsealder/jernalder	73/1	FORNM.	
R 41	FJORDGLØTT	gravrøys, bronsealder/jernalder	74/14	FORNM.	
R 42	GRØNNEVOLD	gravrøys, bronsealder/jernalder	75/1	FORNM.	
X 2	ÅDNEVIK	funnsted, jernalder	73/6	X	
X 3	"	funnsted, steinalder	73/9	X	
1	ÅDNEVIK	hb. 1885/påb. 1916, sammenb. m/drøb.	73/1	3	
2	"	hb. og vedskjul 1888, stb. 1800 t., drøb. 1900	73/7	2	Et fint lite omr. m/bevaringsverdig bebyggelse, både boliger, driftsbygninger og sjøbuer. Omr.'s karakter bør bevares og nye tiltak må ta særlige hensyn til områdets karakter
3	"	hb. 1837, drøb. 1837/mod. 1950, stb.	73/6	3	
4	"	hb. 1942, jugendekst.	73/11	3	
5	"	hb. 1911, uthus	73/9	4	
6	"	to eldre sjøbuer, den ene fra 1840 (73/6)		2	
7	UNNEVIK	hb., to uthus	73/8	2	
8	EFTEVÅG	hb. 1922, stb. 1890, uthus 1897	74/1	2	
9	"	hb. 1860, drøb. 1860, stb.	74/2	2	
10	"	hb. 1905, skjul 1905	74/8	3	
11	"	hb. 1892, drøb. 1892, uthus 1933	74/6	3	
12	"	minnestein etter nøytralitetsvakt, l. v.kr.		1	
13	"	minnestein etter nøytr.v. (og melkebutuft)		1	
14	" (UNNEVIK)	4 eldre sjøbuer, steinsatt vei innerst i bukta		2	
15	"	hb. flytta fra "Skippergata" i 1929	74/2	2	
16	"	sjøbu 1800 t.	74/1	2	
17	"	sjøbu, 1905	74/3-4	2	
18	GRØNNEVOLD	hb. omb. 1905, gml. drøb. sjøbu 1905	75/1	2	
19	"	hb. 1929, enkel jugend	75/2	3	

KART NR.: 48

ØKONOMISK KARTBLAD - NAVN/NUMMER: Kjos HAVE BY - Bj.003 - S.2

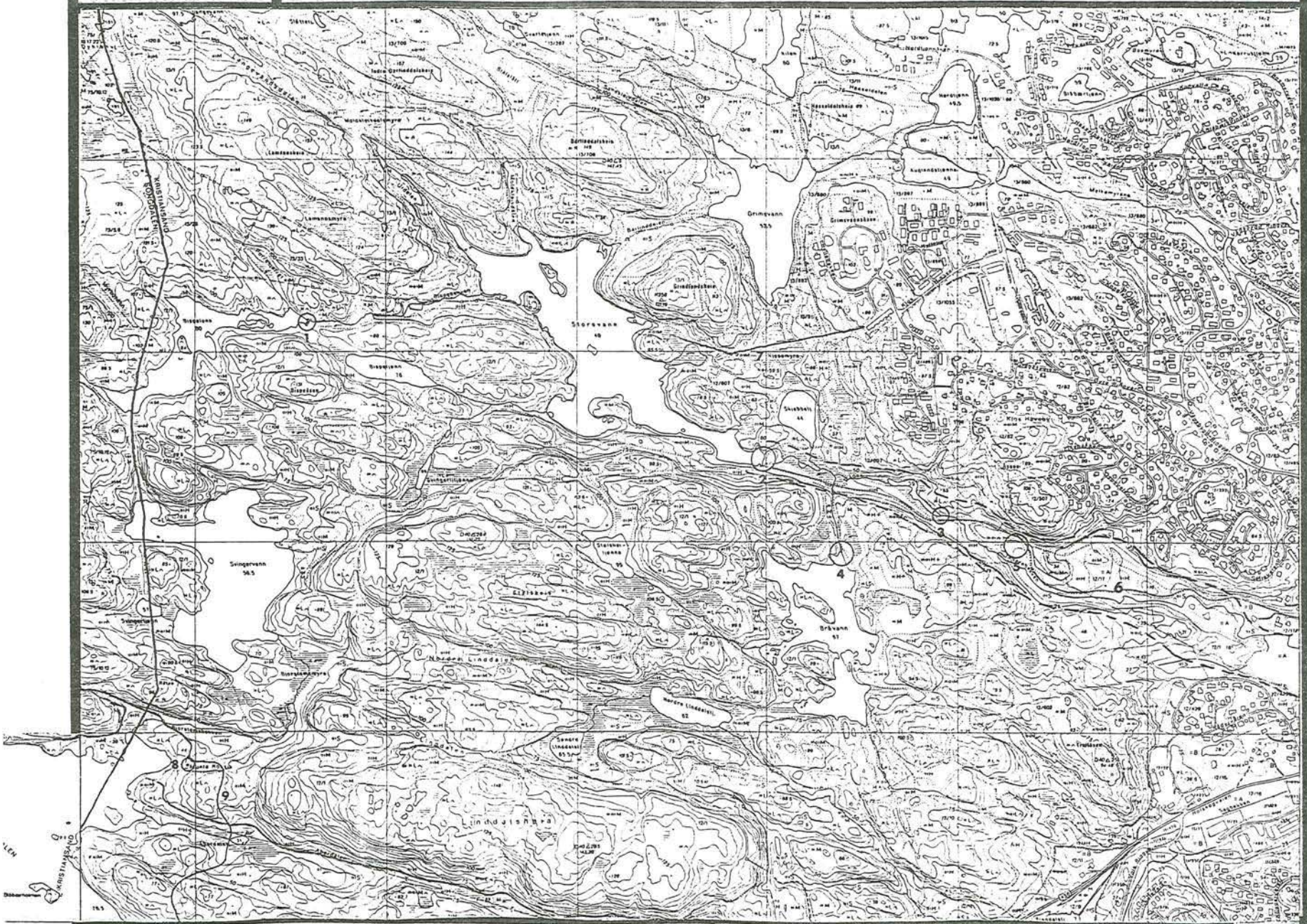

92

NR.	NAVN/STED	BESKRIVELSE	GNR./BNR.	BEV.KAT.	ANDRE MERKNADER
1	BISPELONA	stem, 1809			
2	STOREVANN	stem, 1808 (deler er eldre ?)			
3	LONA	(stem, 1808), erstattet med trestem 1900			
4	BRÅVANN	trestem, 1900			
5	KVERNEBEKKEN	rester etter sag reist 1900			Usikker plassering
6	"	I området var kverndrift fra i alle fall 1609			Dalføret fra Kjos inn til Storevann bør bevares som kulturlandskap/rekreasjonsområde. Broforbindelsen mellom Bråvann og Kjos Haveby bør være så skånsom som mulig
7	KJOSEMYRA	"Skottegjerdet", stort forseggjort steingjerde, begynnelsen 1800 t.			
8	MONTE ROSSO	hytte, 1868			Hytta har verdi pga. historien knyttet til den. Ikke befart
9	"TYSKERVEIEN"	anlagt 1940-45, går fra Sandviksdalen i syd og nordover over heia til Rosseland/Søgne k.			Se også kart 54

KART NR.: 49

ØKONOMISK KARTBLAD - NAVN/NUMMER: AUGLANDSBUKTA - BK. 003.5.1

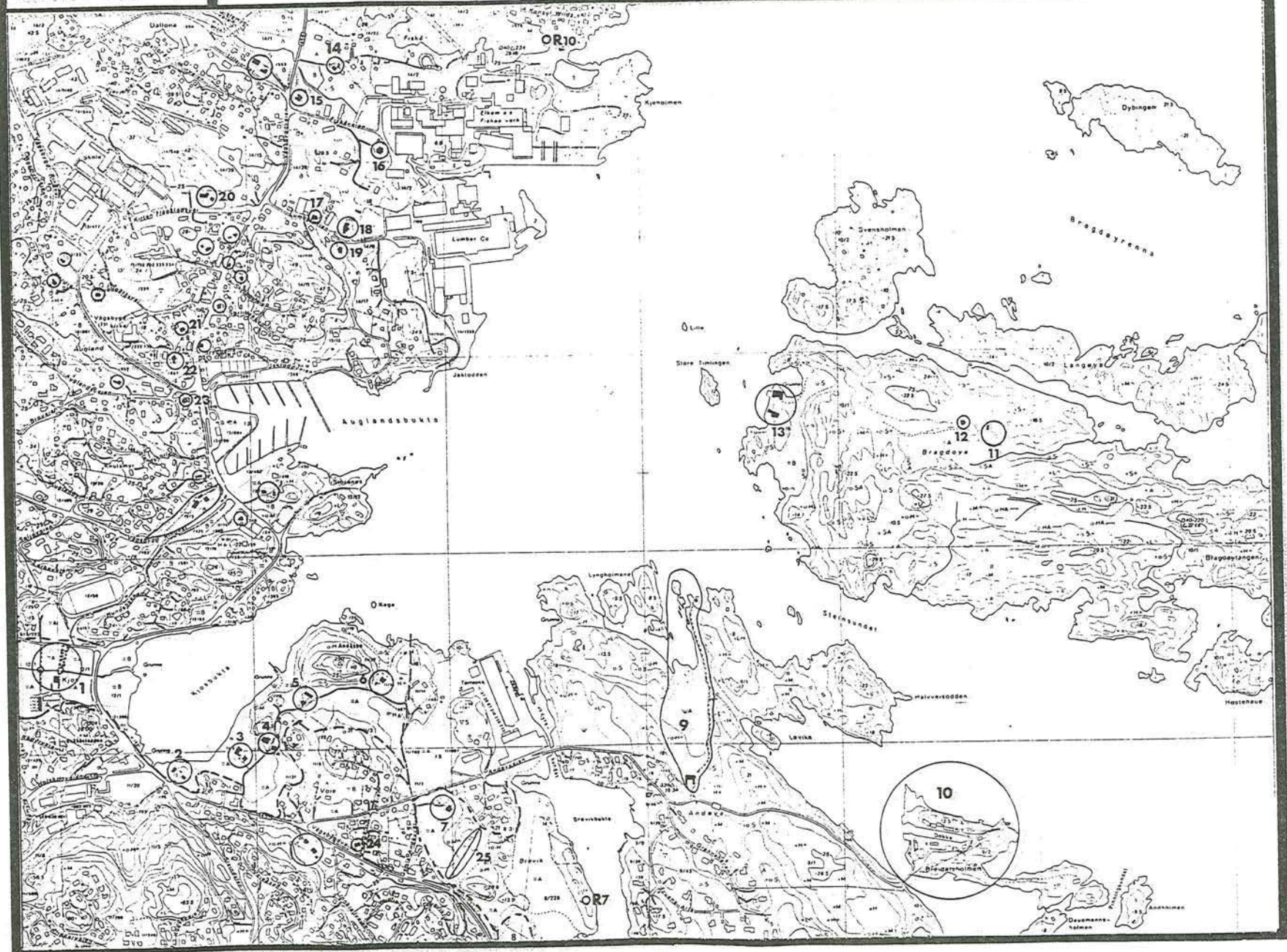

94

NR.	NAVN/STED	BESKRIVELSE	GNR./BNR.	BEV.KAT.	ANDRE MERKNADER
R 7	BRØVIK	gravrøys, bronse-/jernalder	8/228	FORNM.	
R 10	FISKÅ	gravrøys, jernalder	14/2	FORNM.	
1	KJOS	hb. 1784-85, drb. 1989, allé, steinsatt bekk, to små steinbroer	12/1	1	Hb. fredet 1923. Området bør sikres v/regulering
2	VOIE	hb.ca.1800/omb.ca.1900, uthus ca.1800, drb.1890	11/15	3	
3	"	hb. 1848, drb. 1897, brh. 1830-åra	11/4	2	Verdifullt kulturlandskap i Vågsbygd, bør regu-
4	"	hb. og drb. begge ca. 1900	11/10	2	leres til spesialområde bevaring/jordbruk
5	"	hb. og drb. 1800 t., deler av drb. nedrast	11/3	2	
6	"	karakteristisk jugendbolig og uthus, 1913	11/13	2	
7	VOIE	hb. og stb., begge ca. 1860	11/1	3	
8	BRØVIK	hb. 1802-17/1900, drb. 1903-05 (se 55-20)	8/1	2	Bygn. og et omr. foran bør reg. til spes.omr. bev.
9	ANDØYA	hb. like etter 1813, sjøbu 1800 t. ^{er tatt} ned	9/1	1	Hb. fredet 1923, sjøbu som er lagret ^{må settes} opp igjen
10	BREDALSHOLMEN	tørrdokk fra 1876, utvidet 1929		1	Regulering til spesialområde bevaring pågår
11	BRAGDØYA	"Thaulows Hus" 1768, murer etter uthusene	10/1	2	
12	"	"Gerrards villa", 1914		3	
13	"	sjøbuer reist 1915, delvis av gml.skipstømmer		2	
14	FISKÅ	hb. 1816, drb. 1800 t.	14/1	1	Bygningene lider av manglende vedl.hold, særlig drb. Bygningene bør bevares på stedet eller flyttes
15	"	hb., gml. (1816 ?)	14/37	2	Området, inkl. huset, er reg. til trafikkformål
16	"	hb 1907, endret ekst.		3	
17	"	arbeiderbolig, tegnet av ark. K. Frölich (?)	14/9	3	Eneste gjenværende av 10-15 av samme type
18	"	"Amalienborg", tidl. Kirsten Flagstads hjem		3	Verdi p.g.a. sin historie
19	"	hb. 1931, nyklass.		3	
20	"	hb. og drb. ca. 1900 (drb. forfaller)	14/10	2	
21	AUGLANDSBUKTA	hb. 1723	13/3	2	2. etg. av et to-etg.hus (13/11) skal ha blitt
22	"	hb. 1723, stb.	13/11	2	flyttet til 13/3 (tidlig på 1800 t. ?)
23	"	hb. 1840	13/4	2	
24	VOIE	hb., deler fra 1600 t. (?) og etter 1846	11/47	2	Huset delt i 1846, en del gikk til 11/7
25	"	flott steingjerde mellom Voie og Brøvig		2	Kulturlandskapet bør bevares

KART NR.: 50

ØKONOMISK KARTBLAD - NAVN/NUMMER: BYFJORDEN - BK.003.S.2

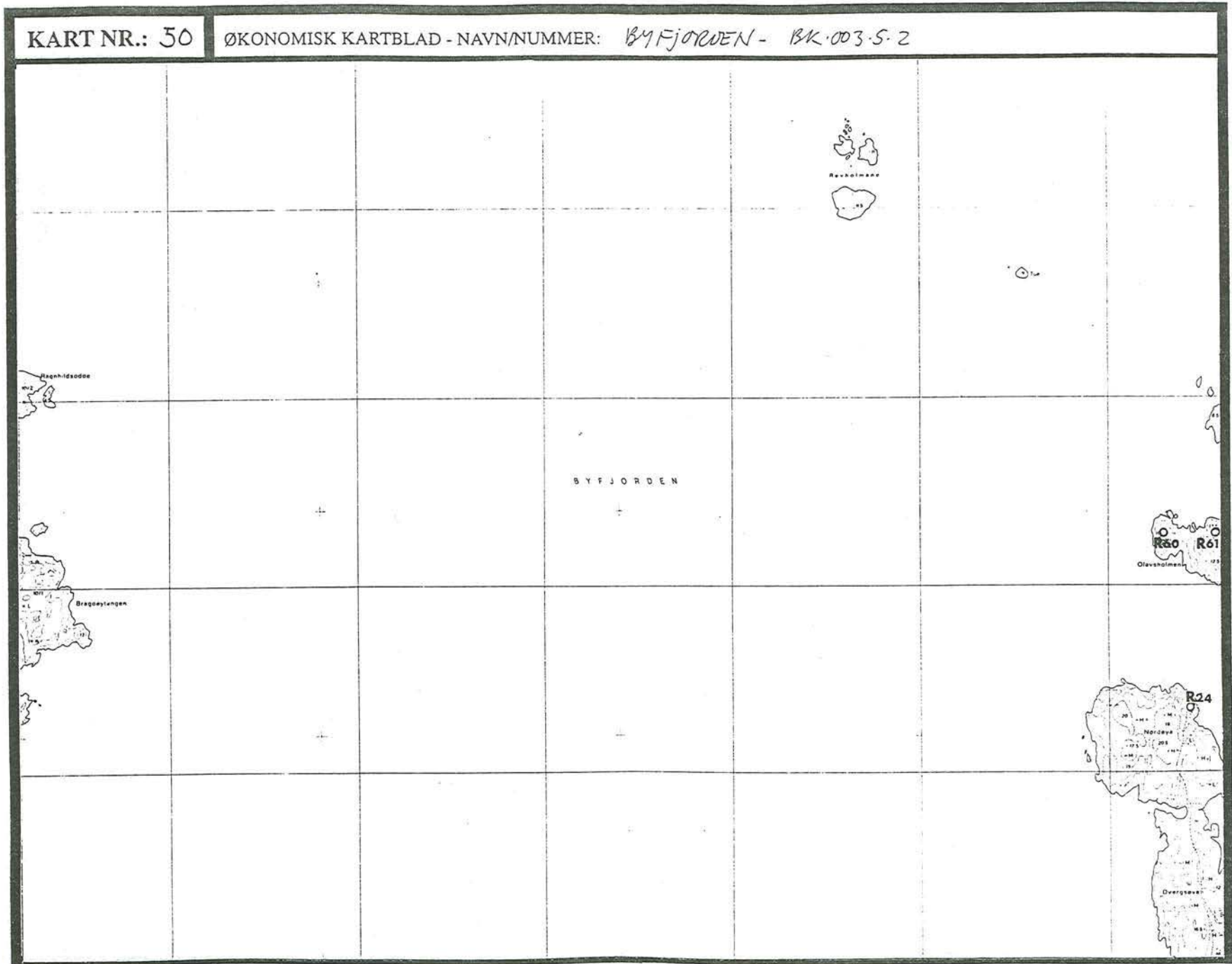

96

KART NR.: 51

ØKONOMISK KARTBLAD - NAVN/NUMMER: TØMMERSFØ - BL.003.5.1



98

NR.	NAVN/STED	BESKRIVELSE	GNR./BNR.	BEV.KAT.	ANDRE MERKNADER
R 52	STOKKEN	gravrøys, bronse-/jernalder	89/1	FORNM.	
R 53	"	gravrøys, bronse-/jernalder	"	FORNM.	Området er regulert til antikvarisk spesialomr.
R 54	"	gravrøys, bronse-/jernalder	"	FORNM.	
R 55	VRÅNES	gravrøys, bronse-/jernalder	90/11,13, 15,28	FORNM.	
R 56	ROSSHAGEN	gravhaug, jernalder	91/1	FORNM.	
R 57	"	gravhaug, jernalder	"	FORNM.	
R 58	HERØYA	gravrøys, bronse-/jernalder	94/16	FORNM.	
R 59	DVERGSNESTANGEN	gravrøys, bronse-/jernalder	96/14-98	FORNM.	
1	DVERGSNESTANGEN	hb. 1778, drb.	96/18	2	
2	"	hb., drb., 1800 t.	96/13	2	
3	"	hb. og skjul, ca. 1900	96/24	3	
4	"	hb. 1800/1850, gml. brh. påb. 1910, drb. 1936	96/11	3	
5	"	hb. 1820/omb. 1929 (jugendekst.)	96/14	3	
6	ØDEGÅRD	hb. 1845/tilb. 1888, drb. 1845 (forfaller)	96/12	2	
7	"	hb. 1852, drb. 1950	96/17	2	
8	HERØYA	hb. 1885/86	94/7	2	
9	"	hb. 1888, sjøbu	94/6	2	
10	"	hb. ca. 1820, drb. (94/16 ?)	94/5	2	Bygningstiljøet må bevares
11	"	hb. ca. 1900, skjul 1902, sauefjøs 1910	94/3	2	
12	"	hb. 1860, sjøbu	94/1	2	
13	"	sjøbuer		3	
14	HERØYA	hb., deler fra 1780 (hytte på drb. mur)	94/2	3	
15	"	karakteristisk hb. 1922, uthus, mangl. vedl.h.	94/4	2	
16	"	sjøbu, omb. til hytte		4	
17	"	rest av sommerfjøs			
18	"	hb. 1912	92/19	3	
19	KJELLEVIK	hb. 1850	93/24	2	
20	"	hb. 1879, (vedbu 1929)	93/4	2	
21	"	hb. 1720 (?), lite uthus	93/6	2	

KART NR.: 51

ØKONOMISK KARTBLAD - NAVN/NUMMER: TØMMERSTØ - BL.003.5.1



100

KART NR.: 52

ØKONOMISK KARTBLAD - NAVN/NUMMER: STANGENES - 13L.003.5.2

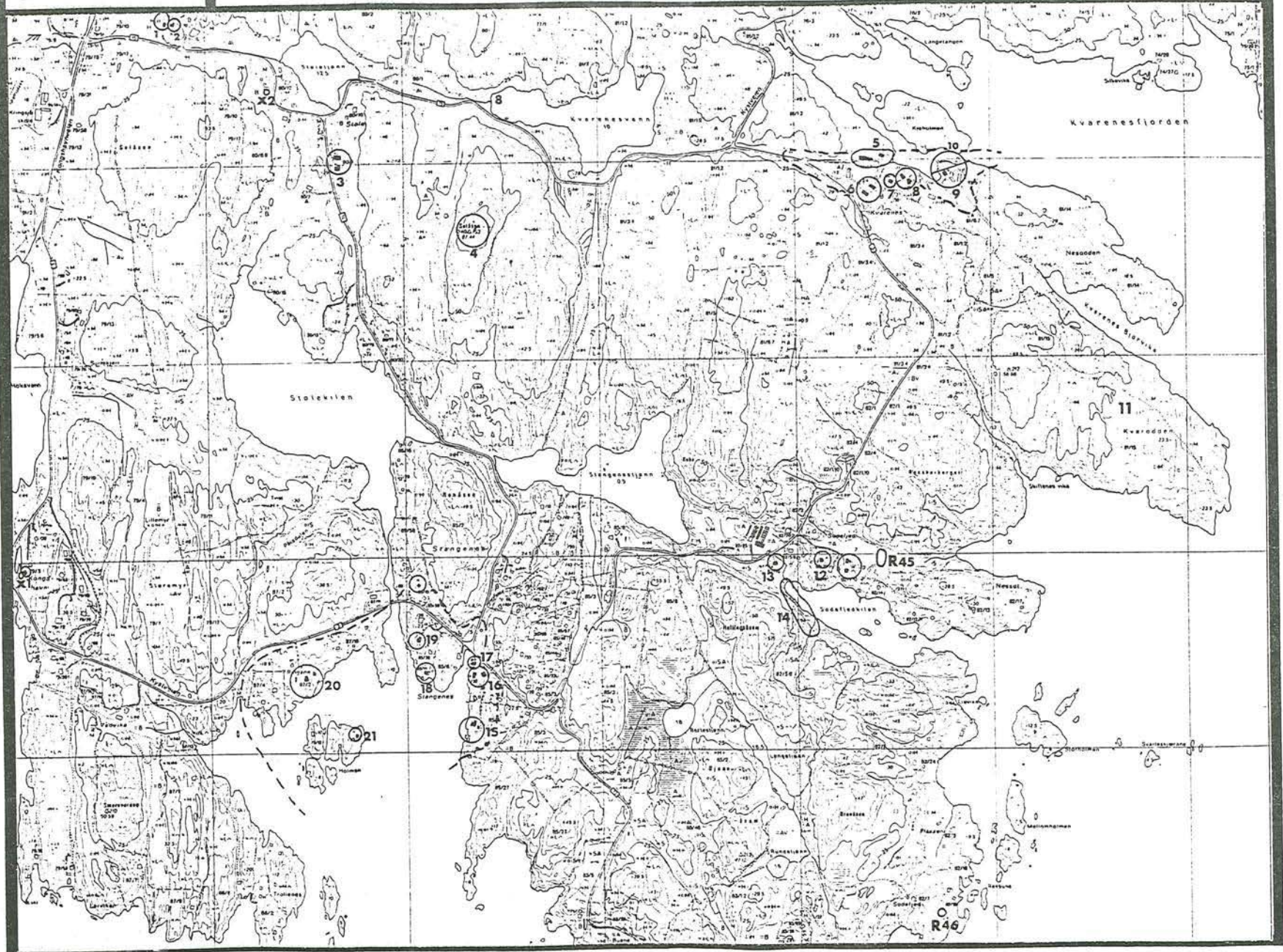

162

NR.	NAVN/STED	BESKRIVELSE	GNR./BNR.	BEV.KAT.	ANDRE MERKNADER
R 45	SODEFJED	gravhaug, jernalder	82/1,10	FORNM.	
R 46	"	gravrøys, bronsealder/jernalder	82/3	FORNM.	
X 1	FRIKSTAD	funnsted, yngre jernalder	79/3	X	
X 2	STØLE	funnsted, steinalder	80/6,8	X	
1	FRIKSTAD	hb. ca. 1800/påb. ca. 1890 (drb. nedrast)	79/10	3	
2	"	hb., 1700 t. (?)	79/10	3	
3	STØLE	hb. påb. 1913, drb. 1922	80/1	3	
4	SOTÅSEN	vakthytte, 1897 (do)		1	
5	KVARENES	hb. ca. 1850/omb. ca. 1900, drb. 1850/1893	81/1,2	2	
6	"	drb. 1850, (hb. 1850 vesentlig endret)	81/3,4	3	Området bør vurderes regulert til spesialområde
7	"	hb. 1850	81/12	2	bevaring
8	"	hb. og drb. 1905	81/6	3	
9	"	hb. 1875, stb.	81/5,6	2	
10	"	sjøbu, 1800 t.	81/1,2	2	
11	KVARODDEN	vei, bunkerser, skytterstillinger 1940-45			kommunalt friområde
12	SODEFJED	skole og uthus 1890-1900	82/	2	
13	"	hb. 1858, uthus samtidig	82/8	2	
14	"	steinratt vei			
15	STANGENES	hb. 1750/1850	85/4	2	
16	"	hb. 1750/påb. 1850 (drb. 1947)	85/1	2	
17	"	hb. ca. 1880, sjøbu	85/9	2	Et fint område med flere bevaringsverdige byg-
18	"	hb. ca. 1900	85/11	3	ninger. Områdets karakter bør bevares og de eldre
19	"	hb. 1864	85/7	3	bygningene bevares
20	RINGANE	hb. og drb. 1880, bolig 1824, sjøbu	87/2	2	
21	HOLMEN	hb. 1700 t.	79/12	2	

KART NR.: 53

ØKONOMISK KARTBLAD - NAVN/NUMMER: ULVOYSUND - BM. 003.5.1

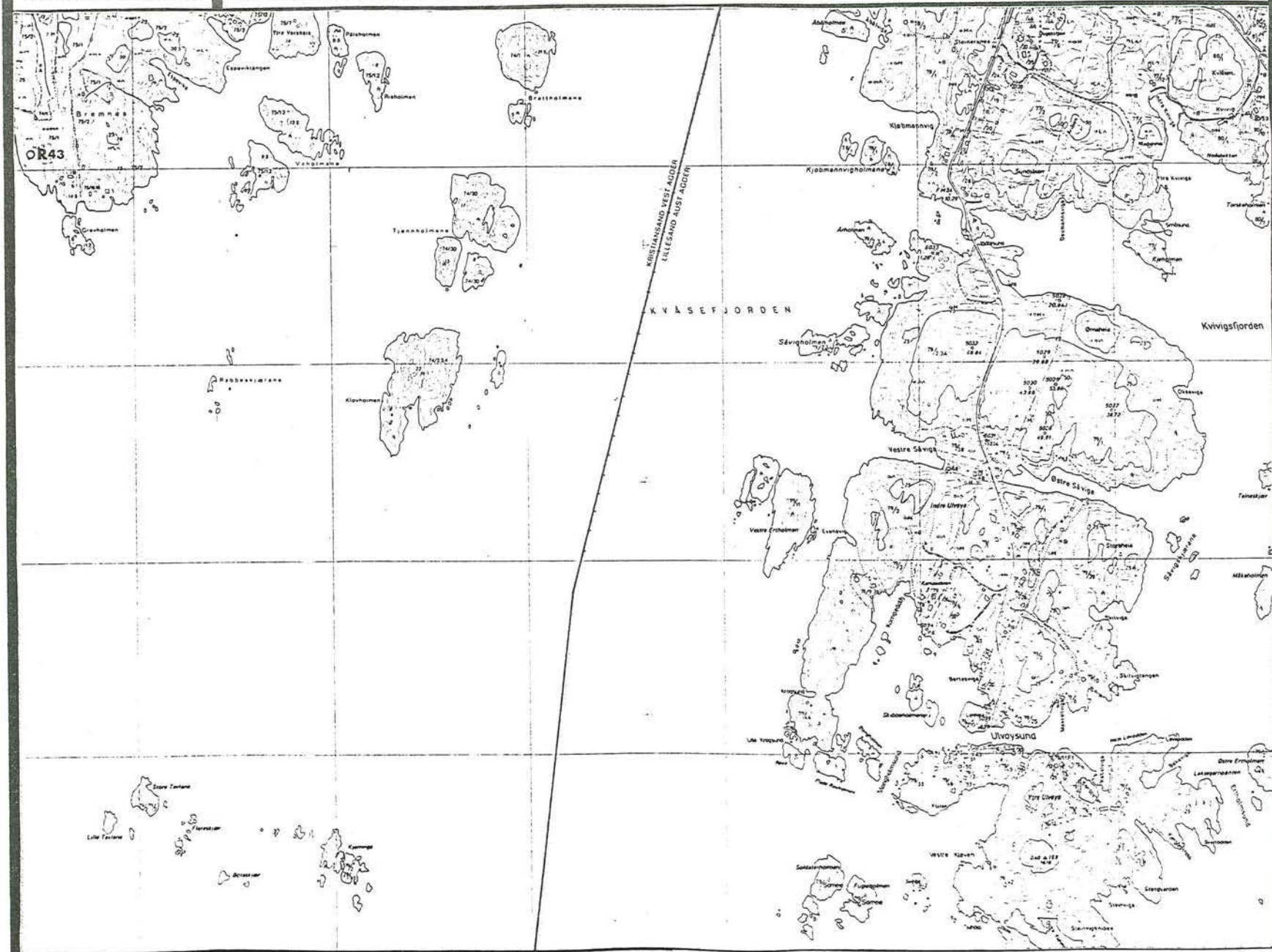

104

KART NR.: 54

ØKONOMISK KARTBLAD - NAVN/NUMMER: HOLSKOGKILEN - Bj. 003.5.4

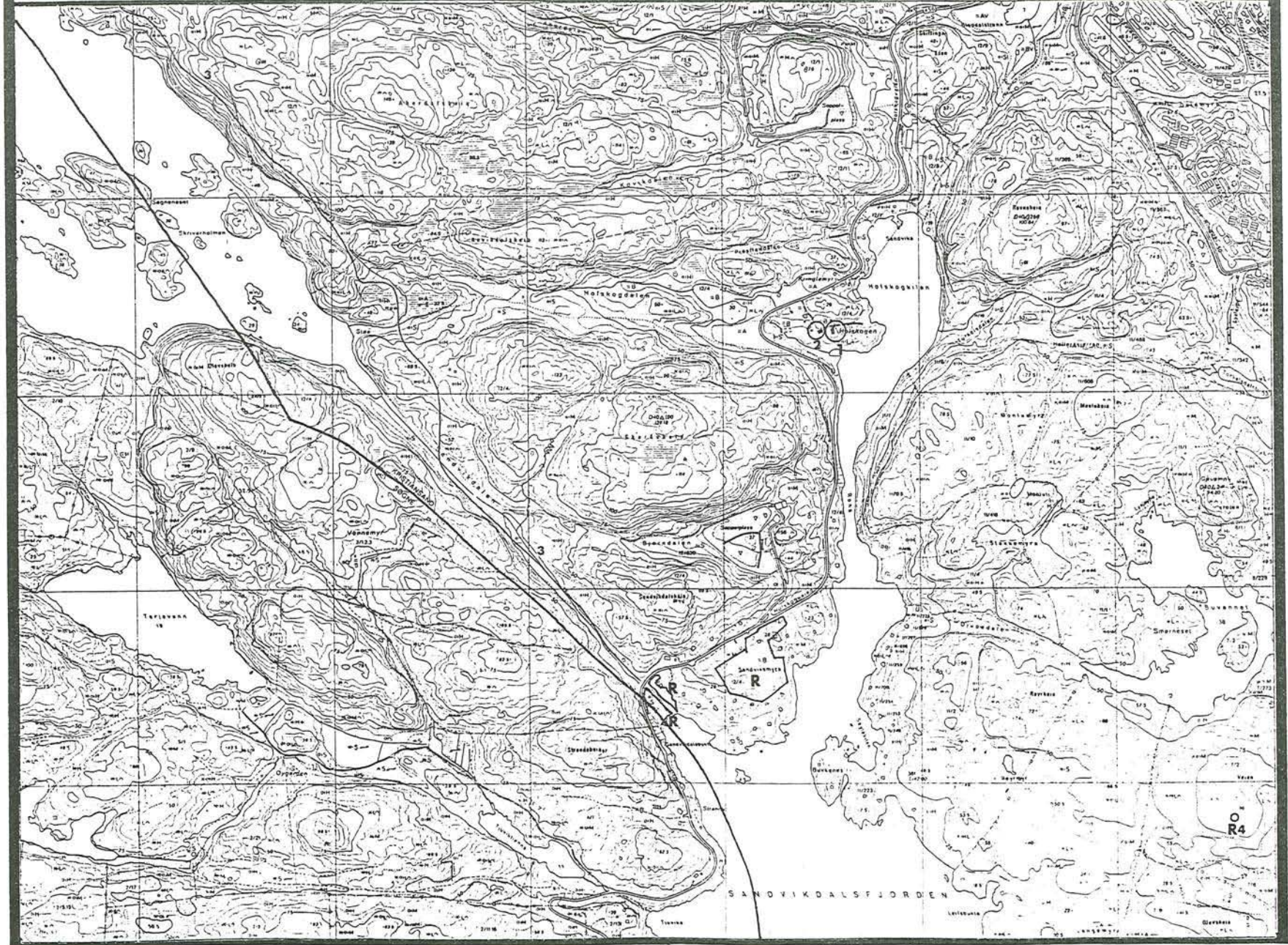

106

KART NR.: 55

ØKONOMISK KARTBLAD - NAVN/NUMMER: MØVIK - BK.003.5.3



108

NR.	NAVN/STED	BESKRIVELSE	GNR./BNR.	BEV.KAT.	ANDRE MERKNADER
R 8	ANDØYA	gravrøys, bronsealder/jernalder	9/1	FORMN.	
X 1	MØVIK	funnsted, steinalder	7/4	X	
X 2	EINERSTIEN 47	funnsted, steinalder	7/197	X	
01	FREDRIKSHOLM	festn.anl. 1656-62, sprengt 1807, rest. 1808		1	
02	BATTERIODDEN	batteri anl. 1808-09		1	
03	MØVIG TOLLSTED	hb., stb., brh. 1777 (el. beg. 1800 t.) ^{sjøbu} 1800 t		1	
04	MØVIG	hb. omb. ca. 1900 (deler av bygn. fra 1600 t.)	7/20	3	
05	"	hb., 1800 t., manglende vedlikehold	7/11	3	
06	"	hb. 1814/1860	7/149	2	
07	"	hb. 1845, drb. ca. 1850	7/52	2	
08	"	hb. og drb. ca. 1890	7/6	3	
09	"	hb. og drb. 1928, jugendekst., uthus	7/29	3	
10	"	hb. ca. 1800	7/2	3	
11	"	hb. 1830 (endret), drb. 1928	7/4	4	
12	"	liten bolig - manglende vedlikehold	7/42	2	
13	SFINNEREN	hb. 1914, drb. 1880	7/14	4	
14	KROODDEN	hb., drb. (nå kontor) ^{sjøbu,} (hb. på eldre murer ?) alle 1800 t.	7/1	2	
15	TØNNANE	kompressrose og initialer/bumerker		1	
16	"	kanon, 1940-45		1	
17	"	kasematt, 1940-45		1	
18	SUMATRA	hb. 1814/1934/1985, drb. 1814	7/10	2	
19	"	luftvernstillinger, 1940-45			
20	BRØVIG	hb. 1802,-17/1900, drb. 1902-05	8/1	2	
21	GAMMELØYA	rester av festningsanlegg 1500-1800 t.		2	
22	LINDEBØSKOGEN	sommerfjøs i kulturlandskap		2	Se 61-38

KART NR.: 56

ØKONOMISK KARTBLAD - NAVN/NUMMER:

KINN -

BK. 003. 5.4

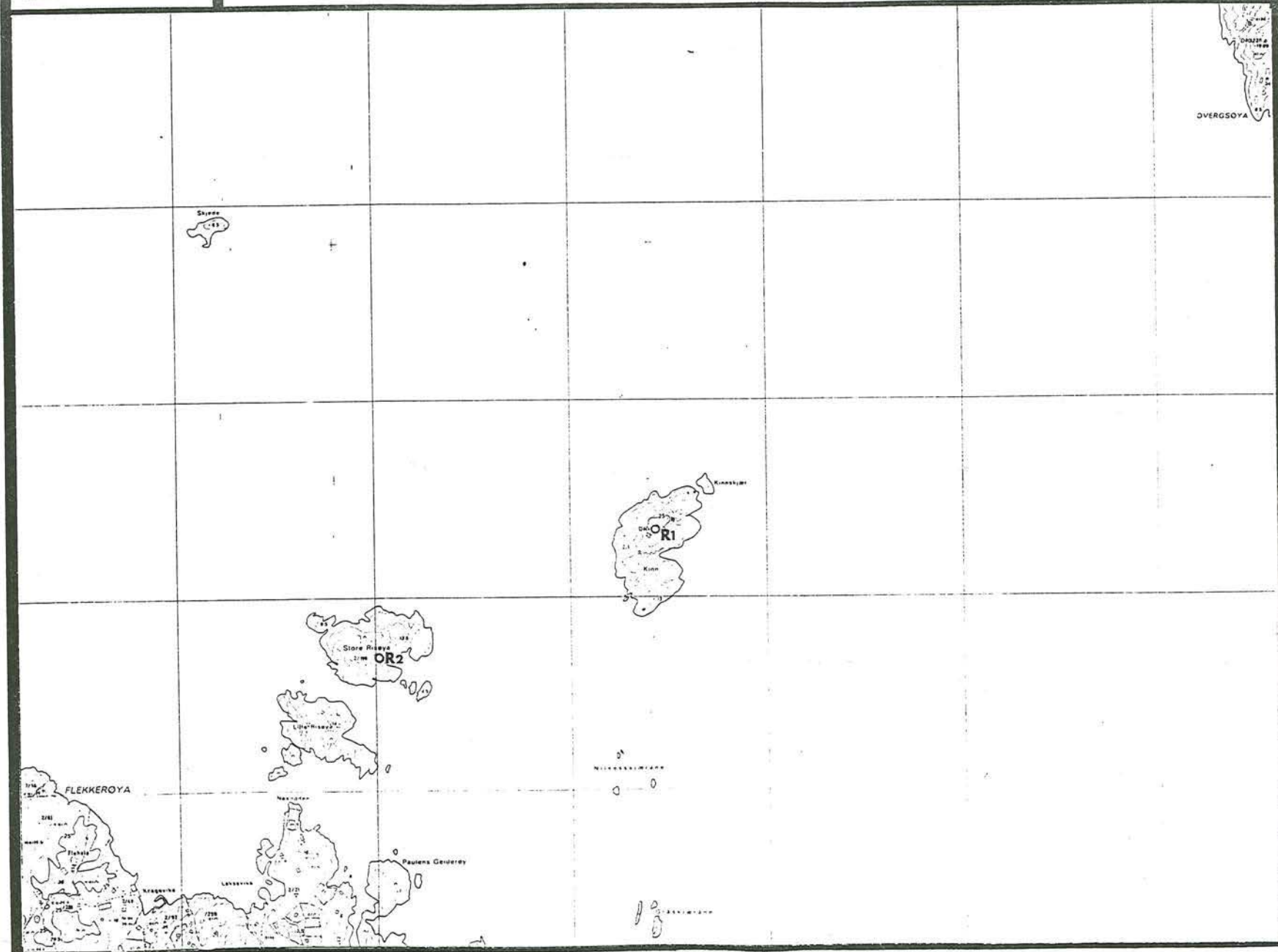

110

KART NR.: 57

ØKONOMISK KARTBLAD - NAVN/NUMMER: SKIPPERGADA - BL. 003.5.3

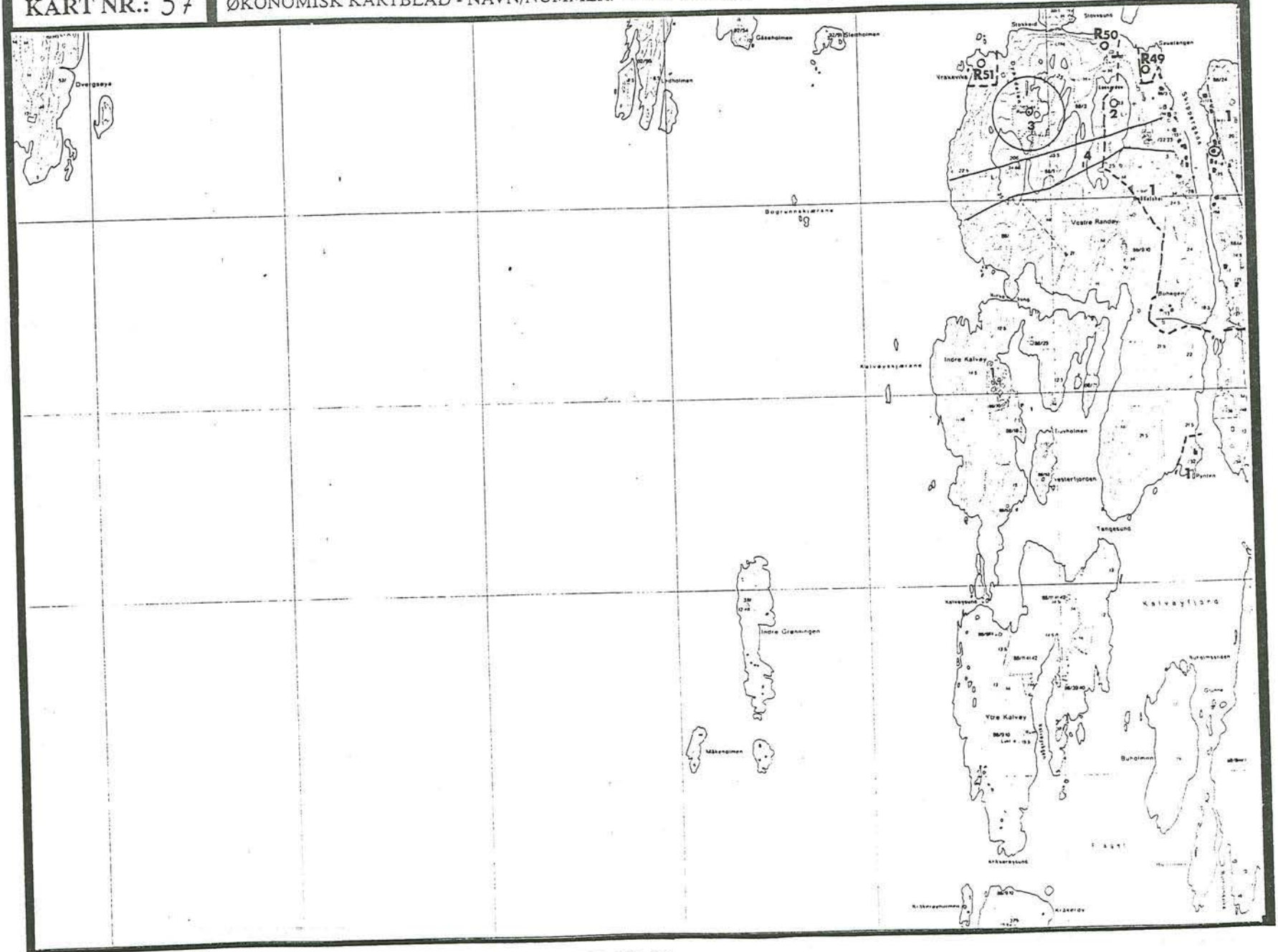

112

KART NR.: 58

ØKONOMISK KARTBLAD - NAVN/NUMMER: TORSDØYA - BL. 003.5.4

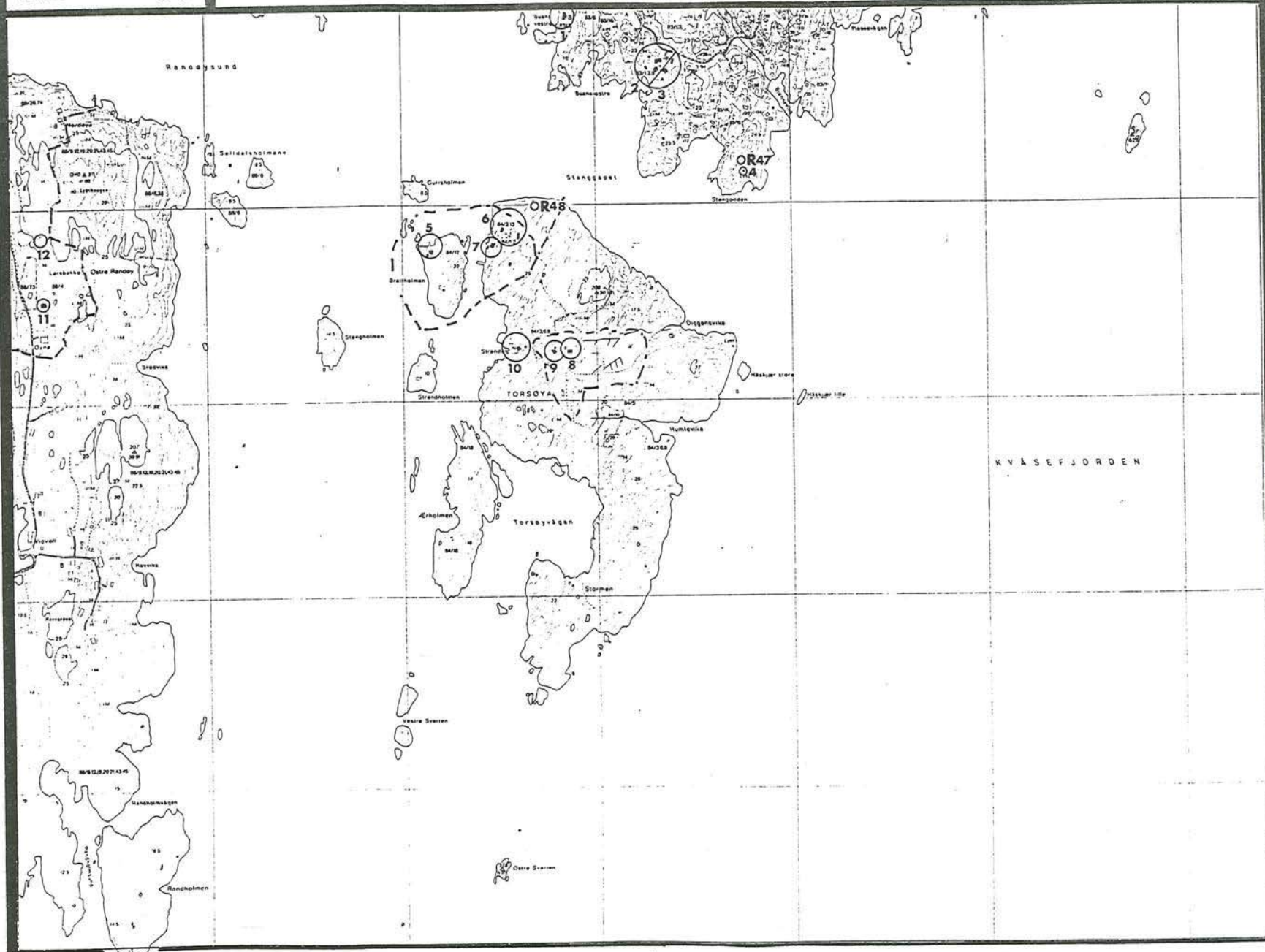

114

KART NR.: 60

ØKONOMISK KARTBLAD - NAVN/NUMMER: ROMSVIK - Bj.002.5-2

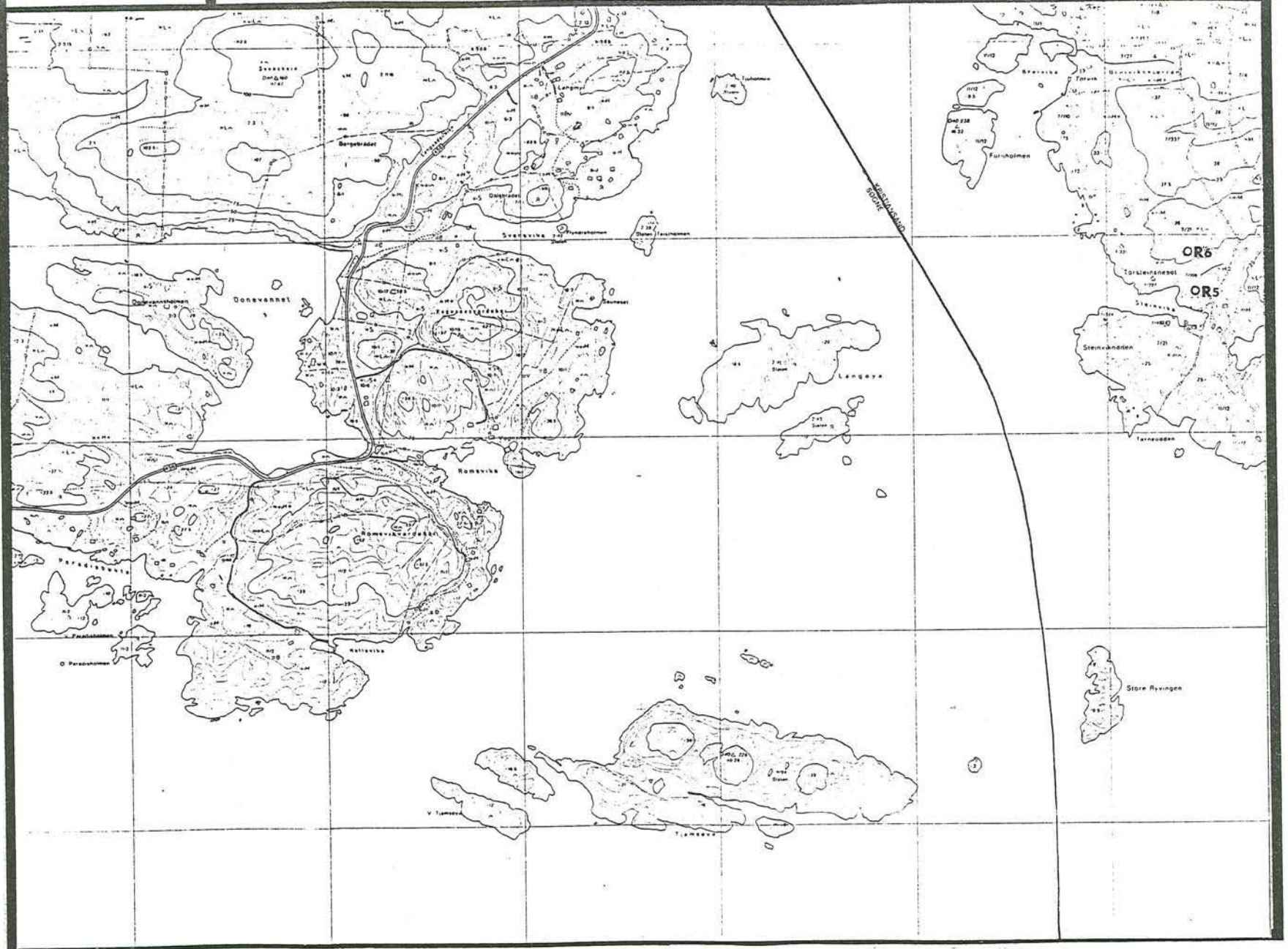

116

KART NR.: 61

ØKONOMISK KARTBLAD - NAVN/NUMMER: FLEKKVORØY VEST - BK. 002. 5. 1

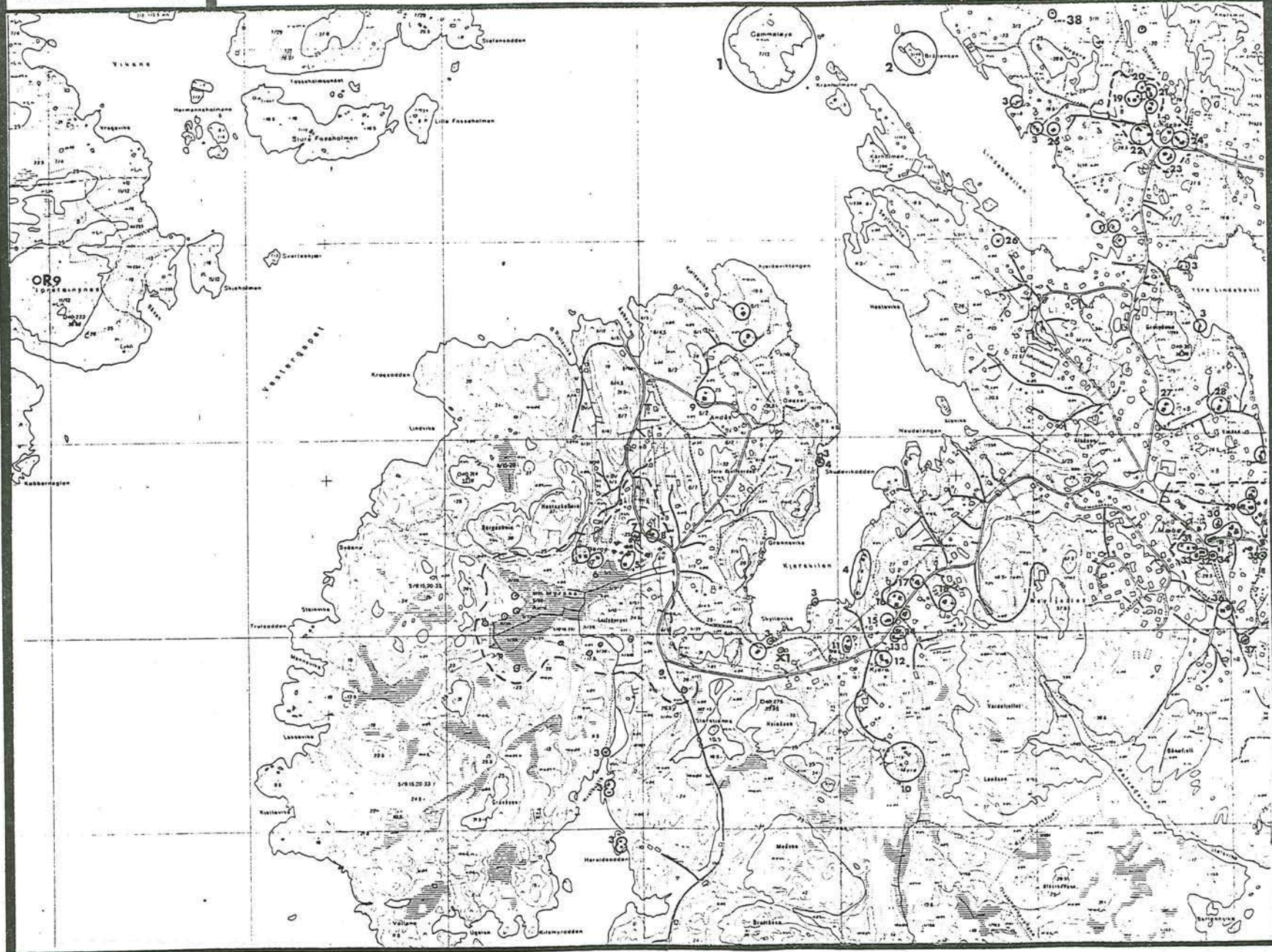

118

NR.	NAVN/STED	BESKRIVELSE	GNR./BNR.	BEV.KAT.	ANDRE MERKNADER
R 9	STENERSNES	gravrøys, bronsealder/jernalder	11/12	FORMN.	
X 1	KJÆRE	heller	4/30	X	
1	GAMMELØYA	rester av festningsanlegg, fra 1500-1800 t.		1	Restene av forsvarsanl. må registreres/vurderes
2	BRÅBENKEN	hull i fjellet for kjølhaling,			Ikke befart (samme antall på landsiden - ødelagt?)
3		sjøbuer, eldre, til ca. 1920		2	Bør søkes bevart
4		sjøbuer, 1920-1940		3	Bør bevares, miljø- og kulturhistorisk verdi
5	BERGE	hb., drb. 1800 t. (drb. delvis nedrast)	5/4	3	De fleste av bygningene i Bergetunet er av eldre dato, men er en del endret. Bygn.miljøet har likevel verdi som klyngetun og bør opprettholdes som dette. Kulturlandskapet sydvest for Berge er flott m/flere sommerfjøs, dette området bør ikke bebygges. Hb. på 5/4 har en flott plassering. De to driftsbygningene som er igjen bør bevares. (To andre forfaller, to andre er revet i senere tid)
6	"	hb. forfaller, skjul, drb. nedrast, 1800 t.	5/7	3	
7	"	(hb. endret), drb. begge 1875	5/40	3	
8	"	liten bolig, eldste på Berge ?	5/46,51	3	
9	ANDÅS	hb., skjul, 1905-07	6/9	3	
10	MYRA	liten hb., drb., jordkjeller, alle 1700 t.	4/134	2	
11	KJÆRE	hb., drb., 1700 t.	4/28	3	
12	"	hb. 1800 t. el. eldre, drb.	4/5	2	
13	"	hb., uthus, 1800 t.	4/4	2	Bebyggelsen her er mer "blandet", men er likevel flere bygninger med verdi
14	"	hb. 1850/omb. 1927	4/7	3	
15	"	hb. 1800 t.	4/26	2	
16	"	hb. flyttet 1860, drb. 1860 ?, jordkjeller	4/116	3	
17	"	hb. ca. 1900	4/33	2	
18	"	hb. 1925, ant. ekst.	4/38	2	
19	LINDEBØ	hb. og brh. 1860-65, drb. 1860-65/påb. 1930	3/10	2	
20	"	hb. 1880	3/17	2	
21	"	hb. 1904, drb. ca. 1900	3/9	2	Et miljø med vesentlig eldre bygninger, bør vurderes regulert til spesialomr. bevaring
22	"	hb. flyttet ca. 1750, gml. drb.	3/2	2	
23	"	hb. 1740, gml. drb.	3/7	2	
24	"	hb. 1800 t., gml. drb. forfaller	3/12	2	

KART NR.: 61

ØKONOMISK KARTBLAD - NAVN/NUMMER: FLEKKVOLDY VEST - 18K.002.5.1

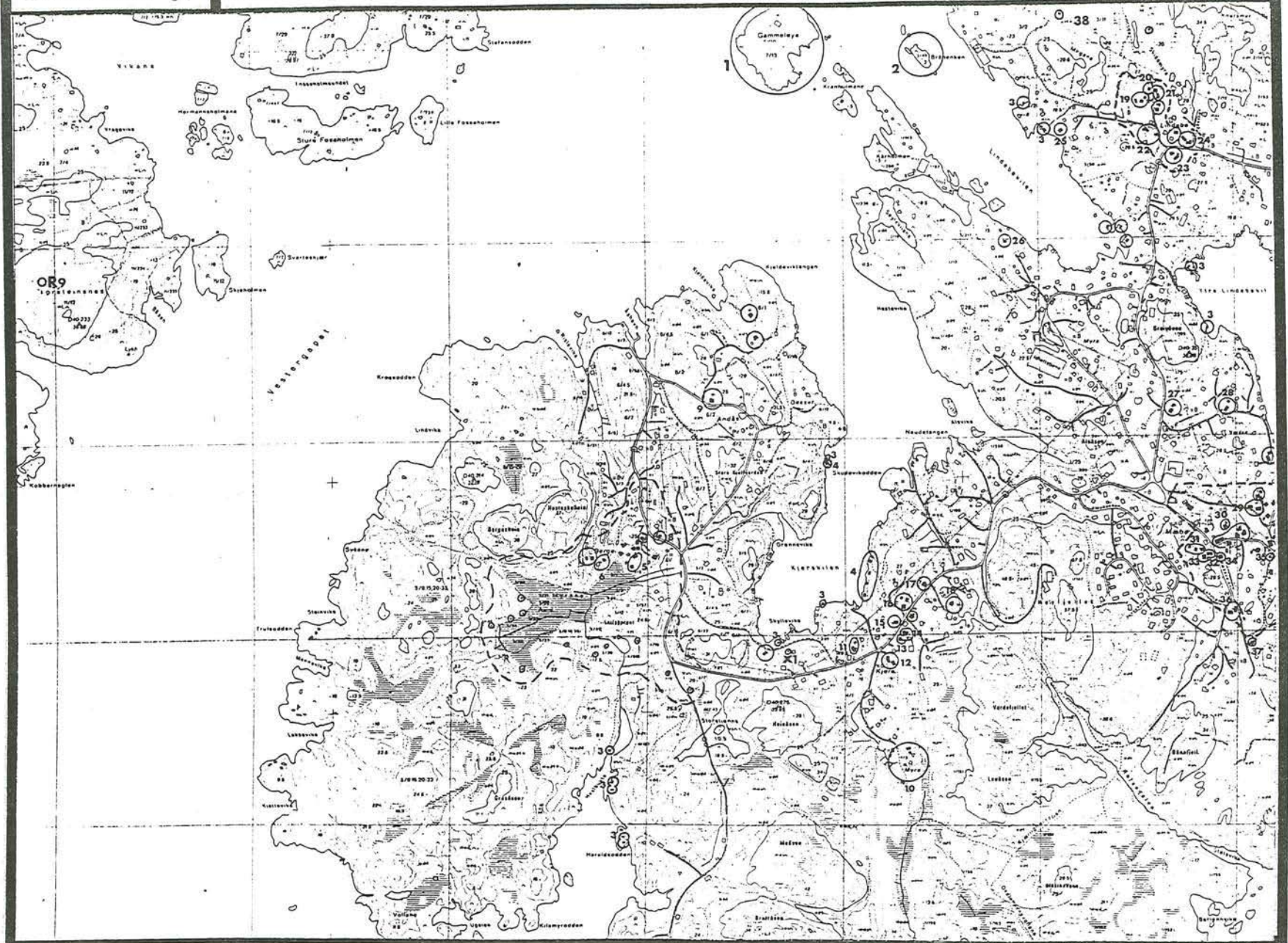

120

NR.	NAVN/STED	BESKRIVELSE	GNR./BNR.	BEV.KAT.	ANDRE MERKNADER
25	LINDEBØKILEN	hb. 1893, ant.ekst.	3/21	2	
26	"	hb. 1912, ant.ekst.	1/72	2	
27	MÆBØ	hb. 1908/09, drb. 1909	1/5	3	
28	"	hb., drb., 1880	1/224	3	
29	MÆBØ	hb. 1857, drb. 1910, skjul 1890	1/163	2	
30	"	hb. 1857	1/16	2	De viktigste bygningene er omtalt her, flere
31	"	hb. 1918, drb. 1910, jordkjeller	1/12	2	eldre bygninger finnes i området
32	"	drb. faller ned, meget gml. ?	1/22	2	
33	"	hb. 1700 t ?	1/238	2	
34	"	hb. 1800 t., ant. ekst.	1/26	2	Området bør vurderes regulert til spesialområde
35	"	stb., 1800 t.	1/46	2	bevaring
36	"	hb., drb. 1908	1/6	3	
37	MÆBØ	hb. 1927, ant. ekst.	1/92	2	
38	LINDEBØSKOGEN	flere sommerfjøs i kulturlandskap		2	Noen avgrensning av området er ikke gjort - befaring/vurdering må gjøres for de videre planarb. Godkjente reguleringsplaner vil berøre deler av dette kulturlandskapet som ellers må søkes bevart/oppretholdt (se ellers 55-22)

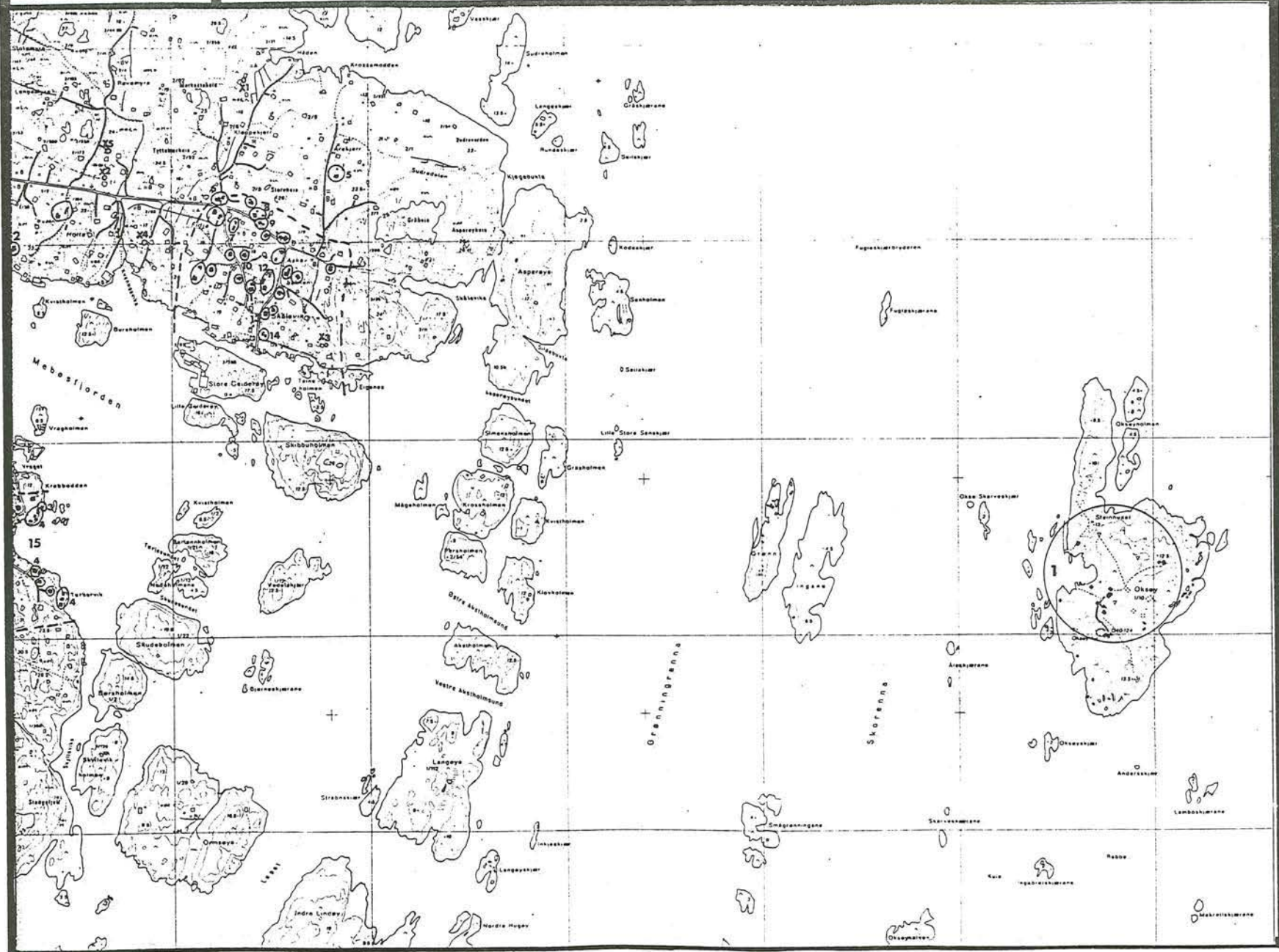

NR.	NAVN/STED	BESKRIVELSE	GNR./BNR.	BEV.KAT.	ANDRE MERKNADER
X 1	OSPELUND	funnsted, steinalder	2/158	X	
X 2	GRANLY	funnsted, steinalder	2/174	X	
X 3	SKÅLEVİK	funnsted, steinalder	2/11	X	
X 4	GRANTUN	runeinnskrift/naturdannelse	3/78	X	
X 5	VIVER SLÅTT	mulig gravrøys - tildekket	2/128	X	
1	OKSØY FYR	anlagt 1832, i dag: 11 bygn., tufter (bl.a. etter gmlt. tårn - ett av de tre bolighusene er fra 1832)		1	
2	SKÅLEVİK	hb. 1912, påvirket av dragestil	2/38	2	Uvanlig i kommunen
3		sjøbuer, eldre, ca. 1920		2	Bør søkes bevart
4		sjøbuer, ca. 1920-40		3	Bør bevares, miljø- og kulturhistorisk verdi
5	SKÅLEVİK	hb., uthus, 1922, ant.ekst.	2/62	2	
6	SKÅLEVİK	hb. 1690/1800 t./1950 (drb. 1938)	2/25	2	
7	"	hb. (liten type), drb., 1800 t. (?),	2/5	3	
8	"	hb. 1840/1873, brh. 1873, drb. ca. 1900	2/3	2	Flere eldre bygninger, også noen av nyere dato.
9	"	hb. 1885, uth. 1906	2/39	2	Miljøet bør vurderes regulert til spes.omr. bev.
10	"	hb. 1887/1911, ant. ekst.	2/31	2	Partiet ved Skibbusundet er regulert til bevaring
11	"	hb., drb. 1872	2/247	2	og det vil være naturlig å se disse områdene i sammenheng
12	"	hb. 1863, uthus 1800 t., liten privat losvard	2/16	2	
13	"	hb. 1904, ant.ekst. og delvis interiør	2/34	2	
14	"	hb. 1864, sammenb. m/uthus 1800 t.	2/17,33	2	
15	MEBØ	miljø med boliger og sjøbuer			Bør vurderes regulert til bevaring. (Se kart 61, reg. 29-36)

KART NR.: 63

ØKONOMISK KARTBLAD - NAVN/NUMMER: GRØNNINGEN - 182.002-5.1

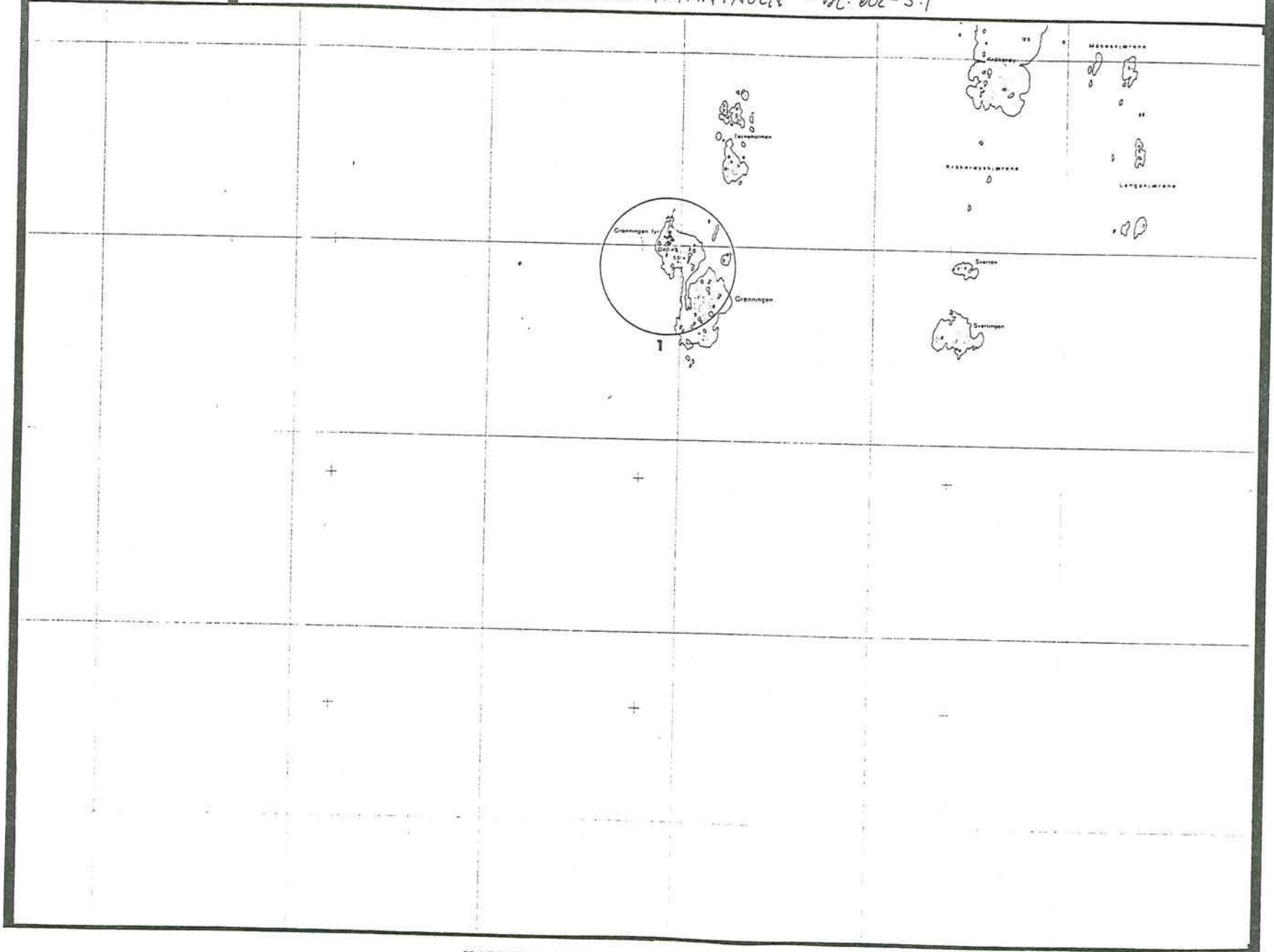

124

