

ÅRETS

BYGGEPRIS

2023

ÅRETS BYGGEPRIIS

Juryen har bestått av:

- Formann:** **Ole Magne Omdal**
Leder av By- og stedsutviklingsutvalget, Kristiansand kommune
- Medlem:** **Morten Abrahamsen**
Rådgivende Ingeniørers forening Agder
- Medlem:** **Cecilie Bjerke Skjømning**
Agder Arkitektforening
- Medlem:** **Hilde Waage**
Entreprenørforeningen Bygg og Anlegg Agder
- Sekretær:** **Venke Moe**
Plan- og bygningssjef, Kristiansand kommune

ÅRETS BYGGEPRIS

De nominerte er:

- **Nybygg Psykisk helse, på Eg**
- Sykehusbygg (for SSHF), Rambøll/Henning Larsen ARK/LARK og Skanska AS (totalentreprenør)

- **Villa Fruens allè 14 på Andøya**
- Sissel og Marvin Jensen, Marius Egeland Architects og byggmester Øyvind Bakkevold

- **Lumber 4, Lumbeveien 27**
- Lumber Teknopark AS, Oslo (ARK) og VEF entreprenør AS

ÅRETS BYGGGEPRIS

De nominerte:

Nybygg Psykisk helse, Eg

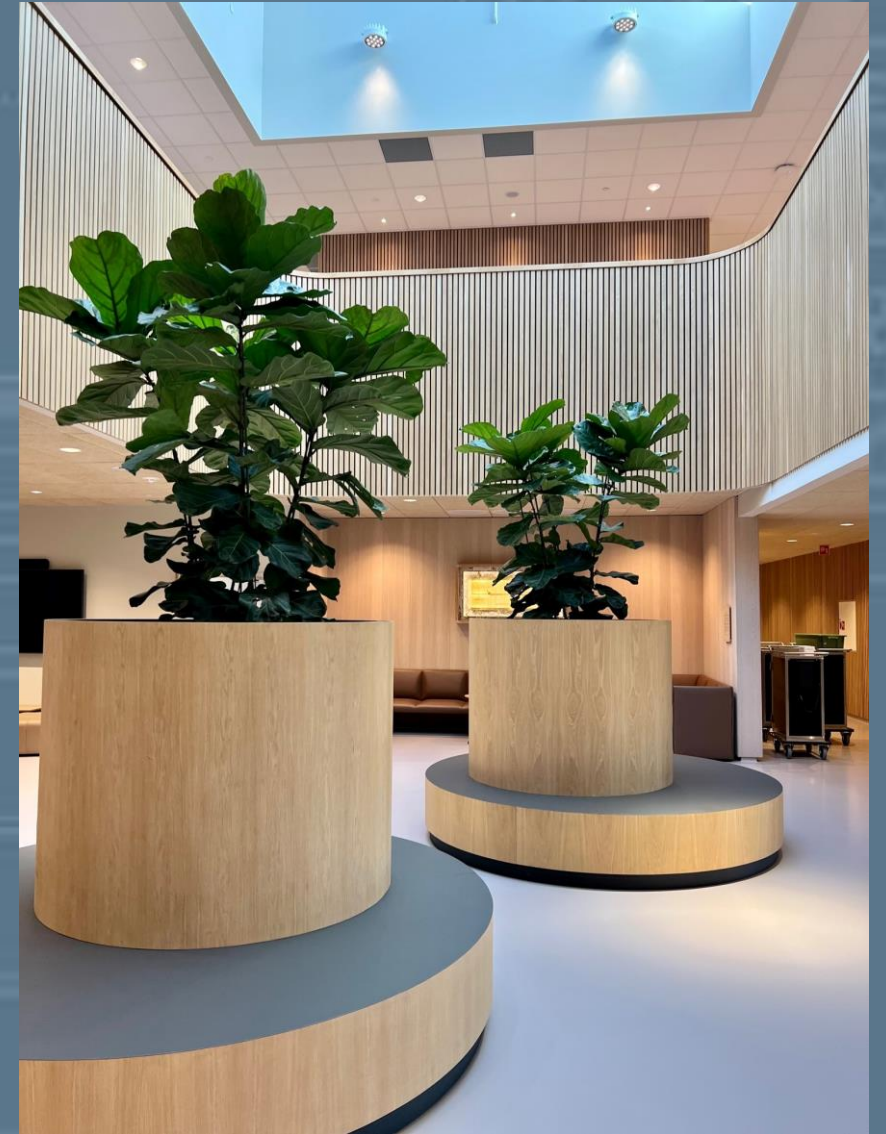

ÅRETS BYGGEPRIS

De nominerte er:

**Sykehusbygg (for SSHF), Rambøll/Henning Larsen ARK/LARK og Skanska AS
(totalentreprenør)**

Nybygg Psykisk Helse, på Eg

Juryen har lagt vekt på elementene samarbeid, brukermedvirkning, utforming og design, samt en gjennomføringen av byggeprosjektets meget gode resultater innen HMS og avfallshåndtering, null fraværsskader og null restavfall.

Prosjektet er et foregangsprosjekt i Norge innen sin kategori både for arkitektonisk utforming og for sin samhandlingsmodell, med høy grad av åpenhet, dialog og tillitt. Prosjektstyringen har bl.a. involvert et samarbeid med NTNU og som kan dokumentere at samhandlingen har fungert meget bra og gitt effekter på økt kvalitet og kostnadskontroll.

«Helende arkitektur» omhandler hvordan de fysiske rammene har stor betydning for pasientenes opplevelse av velvære, bidra til å fremme behandling, reduserer stress og øke sikkerheten for pasienter, ansatte og pårørende. Særlig fokus på utforming av fellesområder, sengerom, utearealer og koble naturen tett på mellom byggene og tilføre visuell årstidsvariasjon for de i bygget. Gode lys og akustiske forhold, varme farger og bruk av tre i interiøret. Det er også gitt svært gode tilbakemeldinger fra flere aktører på at en åpen, tillitsbasert samarbeidsprosess har gitt gode resultater.

Villa i Fruens allè 14 på Andeøya



All works +



ÅRETS BYGGEPRIIS

De nominerte er:

Sissel og Marvin Jensen, Arkitekt Marius Egeland og Byggmester Øyvind Bakkevold
For villa i Fruens allè 14 på Andøya

Juryen har valgt å nominere både byggherre, arkitekt og byggmester.

Det er lagt stor vekt på byggets arkitektoniske kvaliteter og hvordan det nye bygget er nennsomt og ydmykt tilpasset til terrenget. Tomten var allerede bebygd fra før , men både trær, lyng og naturlig vegetasjon er skånet underveis og beholdt. Det gir en vakker helhet og en forbilledlig terrengtilpasning.

Byggherren har vist store ambisjoner både ved anskaffelse av arkitekt og utførende. Valgene har ført til en enebolig med høy kvalitet i alle ledd. De flotte svabergene på tomten er intakt og nærmest alle boligens rom har natur og utsyn tett på. Løsninger og materialvalg ute og inne går sømløst over i hverandre.

Juryen vil ikke minst påpeke det gode håndverket som er utført. Dette gjelder både utvendige og innvendige arbeider. Byggmester og snekker har virkelig fått vist både kreativitet og godt håndverk.

Et forbildeprosjekt med kvalitet i alle ledd og til etterfølgelse for å hensynta naturgitte forhold i fremtidige utbygginger.

Lumber 4, Lumberveien 27

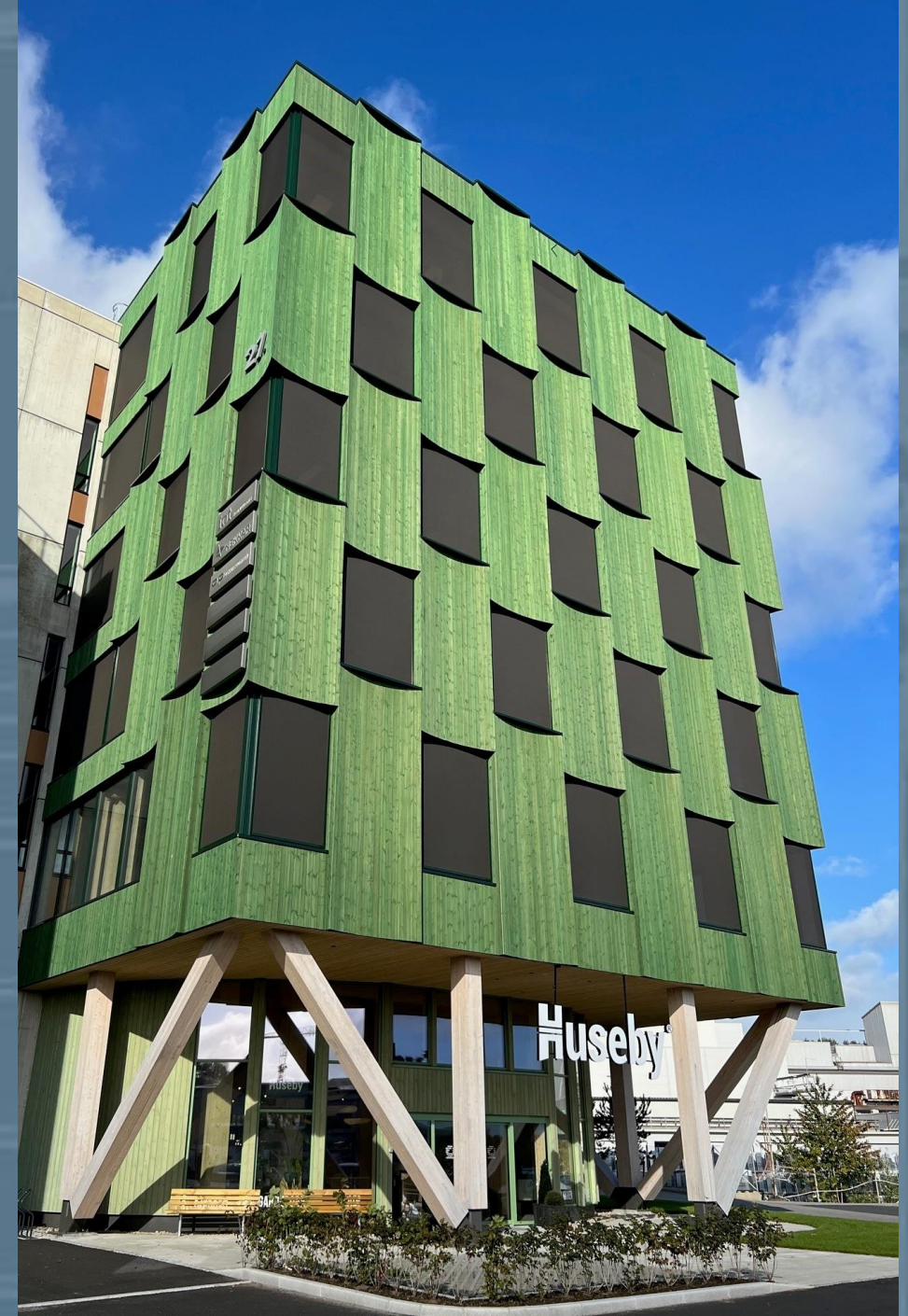

ÅRETS BYGGEPRIIS

De nominerte er:

Lumber Teknopark AS, Oslo (ARK) og VEF entreprenør AS

Juryen har lagt vekt på at prosjektet er et foregangsprosjekt i regionen. Det er det første store næringsbygg i Kristiansand i tre. Bæresystemet er limtrekonstruksjoner i søyler og bjelker, mens dekkene er samvirkekonstruksjon i massivtre og betong. Trefiber som isolasjonsmaterialet og malmfuru-kledning.

Alle bærende konstruksjoner er synlige i interiøret, veggene er kledd med hvitpigmentert granpanel, treulitt i himlingen og rommene preges av godt naturlig lys, behagelig akustikk og en varm, lun atmosfære. Behagelig inn klima.

Det er benyttet prefabrikkerte bygningselementer som har redusert tidsbruken på byggeplassen, og med tidlig tett bygg. Utformingen av trekassetter i fasaden viser også en innovativ vilje og holdning. Juryen vil også fremheve at prosjektet har vært kompetansehevende for lokale entreprenører. Det har vært utviklet nye måltall som vil komme fremtidige lokale prosjekter til gode.

Kontorbygget har også vekket nasjonal og internasjonal oppmerksomhet på flere områder; dagslys og romlige kvaliteter, klimavennlig/230 tonn Co2 - binding, forbilde for Kristiansands klimavennlig byutvikling.